

AMWC **BRAZIL26**

Aesthetic Medicine World Congress

**17 A 19
JUNHO
2026**

CENTRO DE
CONVENÇÕES
FREI CANECA - SP

**Edição Brasileira da
maior plataforma
científica em estética
médica mundial**

Conhecimento aplicado,
troca entre pares e
curadoria científica
de excelência



* Evento exclusivo para médicos com CRM ativo.

COMITÊ CIENTÍFICO DO AMWC BRAZIL

Comitê Científico formado por médicos, com curadoria científica atual e aplicável, construída de médico para médico.

DIRETORIA CIENTÍFICA



DRA. PATRÍCIA LEITE
Diretora Científica
Cirurgia Plástica



DRA. PATRICIA ORMIGA
Diretora Científica
Dermatologia



DR. GLADSTONE FARIA
Diretor Live Demo

COORDENAÇÃO GESTÃO DE CLÍNICAS, LIVE DEMO & AMWC AWARDS



DRA. CINTIA CUNHA



DR. IVAN ROLLEMBERG



DR. FABIANO LEAL



DR. FABIANO MAGACHO

COORDENADORES CIENTÍFICOS



DRA. ADA TRINDADE

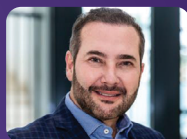

DR. ANDRÉ BORBA



DRA. AUDREY WORTHINGTON



DRA. CLESSYA ROCHA



DRA. DENISE STEINER



DRA. ÉRICA MONTEIRO



DR. FERNANDO MACEDO



DRA. GIOVANA MORAES



DR. LEONARDO BIANCHINI

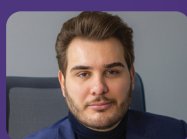

DR. LUIZ TONON



DR. MARCEL VINICIUS



DRA. MARCIA SALHANI



DRA. MARIANA CORRÊA

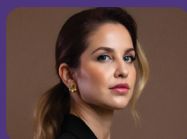

DRA. MARINA BARLETTA



DRA. RENATA ROXO

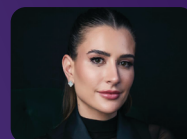

DRA. RITHA CAPELATO

ÍNDICE

COMITÊ CIENTÍFICO	02
AGENDA AT A GLANCE	04
CURSOS PÓS-CONGRESSO	07
17 JUNHO - QUARTA-FEIRA	09
18 JUNHO - QUINTA-FEIRA	15
19 JUNHO - SEXTA-FEIRA	21
GESTÃO DE CLÍNICAS	28
LIVE DEMO	29
WORKSHOP DA INDÚSTRIA	32
SPEAKER ACADEMY	33
VIP PASS	36
INSCRIÇÕES	38
EXPOSITORES E PATROCINADORES	40
AMWC AWARDS	43
INFORMAÇÕES GERAIS	44

AGENDA AT A GLANCE

17 JUNHO QUARTA-FEIRA

SALA AESTHETICS 1

13h00	Abertura Oficial pelas Diretoras do Congresso
13h30 às 14h10	Plenária Especial de Abertura
	Doutor, como eu faço para tratar...?
14h10 às 15h40	Lábios: Perda de Volume, Definição e Rugas Periorais
15h30 às 16h00	Coffee Break
16h00 às 17h30	Flacidez e Ptose Facial
17h30 às 18h50	Melasma

SALA AESTHETICS 2

8h00 às 12h00	Parte I - Speaker Academy
	Doutor, como eu faço para tratar...?
14h10 às 15h40	Pálpebras e Olheiras
15h30 às 16h00	Coffee Break
16h00 às 17h30	Jowls e Papada: Como Tratar o "Efeito Bulldog" e Redefinir o Contorno Mandibular
17h30 às 18h50	Menopausa em Foco: Estratégias Atuais para o cuidado de Pacientes Maduras

SALA DE LIVE DEMO

13h30 às 14h00	Plenária de Abertura
14h00 às 15h30	Programação
15h30 às 16h00	Coffee Break
16h00 às 19h00	Programação

SALA GESTÃO DE CLÍNICAS

Crescimento Exponencial nas Clínicas Estéticas: Novas Tendências, Riscos e Oportunidade
 COORDENAÇÃO:
 Dr. Ivan Rollemberg

19h00

Encerramento do 1º dia do Congresso

AGENDA AT A GLANCE
18 JUNHO QUINTA-FEIRA

SALA AESTHETICS 1

9h30	Welcome Coffee e Considerações Iniciais
10h00 às 11h00	Keynote Speaker Plenária Especial de Abertura Abordagens Terapêuticas
11h00 às 12h30	Sulcos Nasolabiais e Labiomentonianos: A Maneira Correta de Abordar
12h40 às 13h30	Simpósio Dermadream
12h30 às 14h00	Almoço
14h00 às 15h30	Tudo o que você Sempre quis Saber sobre Toxina Botulínica na Face e no Pescoço
15h30 às 16h00	Plenária: Atualização em Celulite: da Avaliação Precisa às Melhores Opções Terapêuticas
16h00 às 16h30	Coffee Break
16h30 às 18h30	What's New? Fios e Ácido Hilaruônico para Qualidade de Pele

SALA AESTHETICS 2

9h30	Parte II - Speaker Academy Abordagens Terapêuticas
11h00 às 13h00	Corpo em Foco: Contorno, Flacidez e Bioestímulo Corporal
12h40 às 13h30	Simpósio Toskani
12h30 às 14h00	Almoço
14h00 às 15h30	Rinomodelação: Técnicas e Inovações
15h30 às 16h00	Mesa Redonda: Tecnologias e Peelings de Retração no Tratamento do Melasma, Rugas Periorais e Sequelas de Acne: Papel dos Peptídeos Tópicos GHK-Cu
16h00 às 16h30	Coffee Break
16h30 às 17h20	Experiência Latino-Americana em Foco: Meu Protocolo Clínico
17h20 às 19h10	Tricologia: Abordagens Baseadas em Evidências para

SALA DE LIVE DEMO

9h00 às 9h15	Abertura
9h15 às 12h30	Programação
12h40 às 13h30	Simpósio
12h30 às 14h00	Almoço
14h00 às 16h00	Programação
16h00 às 16h30	Coffee Break
16h30 às 19h00	Programação

SALA GESTÃO
DE CLÍNICAS

Performance Comercial
e Aceleração de Vendas
COORDENAÇÃO:
Dra. Cíntia Cunha

19h00

Encerramento do 2º dia do Congresso

AGENDA AT A GLANCE

18 JUNHO QUINTA-FEIRA

SALA AESTHETICS 1

9h30 às 10h45	Plenária Interativa de Abertura
10h45 às 12h20	Gestão de Complicações – Desafios, Erros e Condutas
12h20 às 12h30	AMWC BRAZIL Awards: Entrega do Prêmio
12h40 às 13h30	Simpósio Skyderm - K Beauty
12h30 às 14h00	Almoço
14h00 às 15h30	What's New: Fronte Tempora & Glabella: Desafios e Estratégias Clínicas
15h30 às 16h00	Mesa Redonda: Como o uso de Preenchedores e Bioestimuladores influencia os Procedimentos Cirúrgicos Faciais?
16h00 às 16h30	Coffee Break
16h30 às 17h00	Plenária - Full Face
17h00 às 18h15	Os Fundamentos Invisíveis da Estética, Assessment e Estratégia Vencedora

SALA AESTHETICS 2

8h30 às 9h30	Café da Manhã AMWC Brazil Conversas que Inspiram: Carreira, Vida e Escolhas
10h30 às 10h50	Plenária de Abertura
10h50 às 12h30	Cosmetologia Integrada à Medicina Estética Contemporânea
12h40 às 13h30	Simposio Entera
12h30 às 14h00	Almoço
14h00 às 16h15	Sessão Especial - Medicina Regenerativa & Antienvhecimento
16h00 às 16h30	Coffee Break
17h00 às 18h00	Simpósio Natura

SALA DE LIVE DEMO

9h00 às 9h15	Abertura
9h15 às 12h40	Programação
12h40 às 13h30	Simpósio
12h30 às 14h00	Almoço
14h00 às 16h00	Programação
16h00 às 16h30	Coffee Break
17h00 às 18h30	Programação

SALA GESTÃO DE CLÍNICAS

Melhores Práticas em Gestão, Vendas e Marketing

COORDENAÇÃO:
Dra. Bárbara Correa

18h30

Encerramento do Congresso

CURSOS PRÁTICOS PÓS-CONGRESSO

20 DE JUNHO - SÁBADO

Horário: 9h00 às 11h00

Consultório A	Consultório B	Consultório C	Consultório D	Consultório E
				
CURSO 1 Face Avançado: Planejamento Personalizado com Base em Anatomia Funcional e Reologia dos Preenchedores Dra. Cibele Hasmann	CURSO 2 Correção de Orelhas em Abano com Fios: Otoplastia Fechada na Prática Clínica Dr. Pablo Augusto e Dra. Lilian Molina	CURSO 3 Protocolos Avançados para o Tratamento do Edema Malar Dr. Tadaaki Yamada e Dra. Lerrine Briet	CURSO 4 Técnicas Avançadas de Fios de Polilático e Policaprolactona para Pacientes Masculinos Dra. Renata Roxo	CURSO 5 Abordagens Tecnológicas em Remodelação Tecidual: CO ₂ , Ultrassom Microfocado e Radiofrequência Dra. Audrey Worthington

Horário: 11h30 às 13h30

Consultório A	Consultório B	Consultório C	Consultório D	Consultório E
				
CURSO 6 Fios de Tração 360°: Abordagem Completa em Planejamento, Técnica Aplicada e Manejo de Complicações Dra. Andreia Fogaça	CURSO 7 Estratégias Avançadas para Estímulo de Colágeno e Rejuvenescimento da Região Orbital Dr. André Borba	CURSO 8 Harmonização Glútea Tripla: Preenchimento, Bioestimulação com Absorvíveis e Subcissão Guiada por Cânulas Dra. Mariana Ribeiro	CURSO 9 Blefaroplastia Não Cirúrgica com Tecnologias Avançadas: Abordagem Integrada da Região Palpebral Superior e Inferior Dra. Lara Quidute	CURSO 10 Rejuvenescimento Global com Biofiller Biocompatível (Sem BBDE): Estratégias e Resultados Dra. Sílvia Zimbres



ESTE É O DIA PARA ELEVAR SUA PRÁTICA
Conteúdo com aplicabilidade clínica imediata

CURSOS PRÁTICOS PÓS-CONGRESSO

20 DE JUNHO - SÁBADO

Horário: 14h00 às 16h00

Consultório A	Consultório B	Consultório C	Consultório D	Consultório E
				
<p>CURSO 11 Escultura Labial Avançada: Integração de Agulha e Cânula em Técnicas Personalizadas de Preenchimento Dra. Samara Vêras</p>	<p>CURSO 12 Fios de PDO e Polilático: Indicações e Aplicações Clínicas Dra. Clessya Rocha</p>	<p>CURSO 13 Associação de Bioestimuladores com Tecnologias: Estratégias Sinérgicas para Estímulo de Colágeno e Rejuvenescimento Dra. Ana Corbett</p>	<p>CURSO 14 Protocolos Combinados em Estética Avançada: Integração Segura de Bioestimuladores, Fios, Preenchedores e Toxina Botulínica Dra. Luciane Bravi Hübner</p>	<p>CURSO 15 Terapias Regenerativas Capilares: Aplicações Clínicas de Exossomos Vegetais, Autólogos e Microlyzer na Tricologia Dra. Úrsula Dalboni</p>

Horário: 16h30 às 18h30

Consultório A	Consultório B	Consultório C	Consultório D	Consultório E
				
<p>CURSO 16 K-Lift: Integração de Técnicas Multicamadas no Lifting Facial Não Cirúrgico Dra. Anna Paula Bomtempo</p>	<p>CURSO 17 Técnica 360° de Preenchimento Glúteo em Bolus: Abordagem Avançada para Projeção e Contorno Dra. Ana Rassi</p>	<p>CURSO 18 Técnicas Combinadas com Fios e Ácido Hialurônico: Abordagem Integrada para Sustentação e Volumização Facial Dr. Luiz Tonon</p>	<p>CURSO 19 Rinomodelação Avançada: Técnicas Injetáveis e Tecnologias Complementares Dra. Vivian Simões Pires</p>	<p>CURSO 20 Toxina Botulínica de Alta Precisão: Anatomia Funcional e Protocolos Personalizados Dra. Luciana Macedo</p>

Inscritos nos cursos práticos recebem **bolsa exclusiva do evento**



+ Workshop pós-congresso 03/08 das 19h00 às 21h00

Conteúdo além do Barulho: Como Vencer a IA e a Mesmice em 2026

Um workshop prático para médicos que desejam se posicionar de forma autêntica, fugindo da mesmice e da superficialidade que dominaram as redes sociais nos últimos anos. Aprenda a produzir conteúdo com facilidade e a converter seguidores em pacientes - sem sacrificar sua agenda.

Thiago Martins, S+Digital



CONGRESSO AMWC BRAZIL 2026

17 JUNHO

QUARTA-FEIRA

SALA AESTHETICS 1

13h00

WELCOME COFFEE E CONSIDERAÇÕES INICIAIS

13h00 às 14h10

Plenária Especial de Abertura

Da Intervenção à Regeneração: Injetáveis, Tecnologias e Ativos Intracelulares

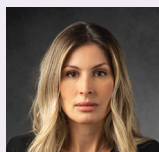

Dra.
Patrícia
Leite

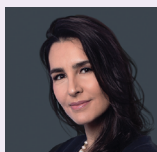

Dra.
Patrícia
Ormiga

Momentum Regenerativo: Porque Constancia é Importante quando se Trata de Regeneração?



Dra.
Gabriela
Casabona

Doutor, como eu faço para tratar...?

Resolvendo as principais queixas dos seus pacientes.
As soluções mais eficazes, unindo ciência, técnica e experiência clínica.





LÁBIOS: PERDA DE VOLUME, DEFINIÇÃO E RUGAS PERIORAIS

COORDENAÇÃO:

Dr. Marcel Vinícius

- 14h10 às 14h35** **Multi Vector Lip Technique – Abordagem Inovadora De Preenchimento Labial Anatômico**
Dr. Marcel Vinícius
- 14h35 às 14h45** **Rejuvenescimento Perioral Combinando MV Lip Technique E Erbium 2940 – Melhorando Seus Resultados**
Dra. Camila Dezzaneti
- 14h45 às 14h55** **Glow Tox Peri Oral – NCTF E Estratégias Pra Lábios Rejuvenescidos**
Dra. Daniela Leal
- 14h55 às 15h05** **ISG Microfocado Nos Lábios? New Trends – Quais Os Benefícios?**
Dra. Fabiana Wanick
- 15h05 às 15h15** **Lábios Diferentes - Técnicas Distintas e Resultados Impactantes**
Dra. Rafaella Costa
- 15h15 às 15h25** **Preenchimento Labial Em Homens: Diferenças Geracionais**
Dr. Jorge Villafranca
- 15h25 às 15h35** **Abordagem Em Camadas Para Aumento Labial**
Dra. Gabriela Casabona
- 15h35 às 15h45** **Debates com todos os Palestrantes do Bloco**

15h30 às 16h00 COFFEE BREAK



FLACIDEZ E PTOSE FACIA

COORDENAÇÃO:

Dra. Cintia Cunha

- 16h00 às 16h10** **O Papel do Ultrassom Microfocado e da Rádiofrequência na Flacidez Facial**
Dr. Alexandre Fellipo
- 16h10 às 16h20** **O Papel da Matriz Híbrida na Flacidez Facial**
Dra. Patricia Ormiga
- 16h20 às 16h30** **Hidroxiapatita de Cálcio: Melhores Protocolos Faciais**
Dra. Rossana Vasconcelos
- 16h30 às 16h40** **Protocolo de Tratamento da Flacidez e Ptose em Múltiplos Planos**
Dr. Emmanuel de Souza Leal - Uruguay
- 17h40 às 17h50** **PLLA: Melhores Protocolos Faciais**
Dra. Silvia Ipiranga
- 16h50 às 17h00** **O Papel da Toxina Botulínica na Ptose Facial**
Dra. Graziela Monteiro
- 17h00 às 17h10** **Ácido Hialurônico na Flacidez e Como criar Protocolos Estruturados para o Tratamento da Face**
Dra. Cíntia Cunha
- 17h10 às 17h20** **Debates com todos os Palestrantes do Bloco**



MELASMA

COORDENAÇÃO:
Dra. Denise Steiner

- 17h20 às 17h30** **Melasma: Por Que Não é Apenas Uma Mancha?**
Dra. Denise Steiner
- 17h30 às 17h40** **Novas Estratégias Terapêuticas no Tratamento do Melasma**
Dra. Eloisa Ayres
- 17h40 às 17h50** **Fios de Sustentação no Tratamento do Melasma: Funciona?**
Dra. Clessya Rocha
- 17h50 às 18h00** **Dermatoscopia no Manejo do Melasma: Qual Seu Papel?**
Dr. Gustavo Longhi Bedins
- 18h00 às 18h10** **Melasma e Lipedema: Você já Considerou essa Associação?**
Dra. Larissa Ethel
- 18h10 às 18h20** **Nanofat no Tratamento do Melasma: Potencial Regenerativo em Foco**
Dr. Ilnor Souza
- 18h20 às 18h30** **Estratégias Avançadas no Tratamento do Melasma: Integração de Peelings e Exossomos Autólogos**
Dr. Guilherme Bueno
- 18h30 às 18h45** **Debates com todos os Palestrantes do Bloco**

19h00

Encerramento do 1º dia do Congresso



CONGRESSO

AMWC BRAZIL 2026

17 JUNHO

QUARTA-FEIRA

SALA AESTHETICS 2

8h00 às 12h00

Parte I

Speaker Academy



Dr. Gladstone
Faria



Dr. Fábio
Saito

O Speaker Academy AMWC Brazil é um programa de capacitação voltado a médicos em medicina estética e dermatologia, com foco em desenvolver habilidades de comunicação científica de alto impacto. A imersão inclui práticas de storytelling, linguagem corporal e construção de slides, com aplicação em palco, redes sociais ou consultório.

8h00 às 8h10

BOAS-VINDAS E INTRODUÇÃO

8h10 às 8h40

Estrutura e Storytelling Científico

Dr. Fabio Saito

9h10 às 9h40

Performance e Comunicação Não-Verbal no Palco

Dr. Gladstone Faria

9h10 às 9h40

Design de Slides e Recursos Visuais

Palestrante convidado

9h40 às 10h00

COFFEE BREAK

10h00 às 10h30

Como Convencer outros Médicos a Seguirem suas Recomendações

Dr. Gladstone Faria

10h30 às 11h00

Como a Indústria Escolhe seus Speakers

Dr. Fabio Saito

11h00 às 11h30

Comportamento e Stylist para Médicos

Estilista convidado

Doutor, como eu faço para tratar...?

Resolvendo as principais queixas dos seus pacientes.

As soluções mais eficazes, unindo ciência, técnica e experiência clínica.

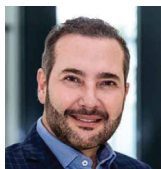

PÁLPEBRAS E OLHEIRAS

COORDENAÇÃO:
Dr. André Borba

- 14h10 às 14h25** **Uso Criterioso do Laser de CO₂ na Região Palpebral: Indicação, Técnica e Controle de Risco**
Dr. André Borba
- 14h25 às 14h35** **Uso de Tecnologias por Via Transconjuntival: Precisão e Segurança na Abordagem Palpebral Inferior**
Dra. Tiana Burman
- 14h35 às 14h45** **Reposicionamento Tecidual Periocular com Tecnologias: Vetores, Performance e Otimização de Resultados**
Dr. Lucas Basmage
- 14h45 às 14h55** **Ultrassom Cilíndrico e Radiofrequência Monopolar Bifásica na Região Periocular: Protocolos Regenerativos de Alta Performance**
Dra. Roberta Carraro
- 14h55 às 15h05** **Microfat e Nanofat na Área dos Olhos: Regeneração Estrutural e Refinamento Técnico**
Dr. Renato Soriani
- 15h05 às 15h15** **Skincare Periocular Estratégico: Da Prescrição Inteligente à Regeneração Cutânea Avançada**
Dra. Fabiôla Tasca
- 15h15 às 15h25** **Fios de PDO e Estratégias Combinadas para bioestimulo Periocular**
Dra. Luciana Hübner
- 15h25 às 15h35** **Debates com todos os Palestrantes do Bloco**

15h30 às 16h00 COFFEE BREAK



JOWL E PAPADA

COORDENAÇÃO:
Dr. Fabiano Magacho

- 16h00 às 16h05** **Contorno Mandibular: Do Diagnóstico Etiopatogênico ao Plano Terapêutico em 4 Passos**
Dr. Fabiano Magacho
- 16h05 às 16h20** **Ptose e Pseudoptose no Jowl: Estratégias de Redistribuição/Retensão de Suporte**
Dr. Daniel Boro
- 16h20 às 16h35** **Volume e Perda de Definição em Jowl e Papada: Manejo com Tecnologias**
Dra. Carla Crispi

- 16h35 às 16h50** **Componente Dinâmico do Jowl: Platisma, DAO e a Lógica da Toxina Botulínica para “Jawline Lift”**
Dra. Luciana Crivelin
- 16h50 às 17h05** **Reposição de Volume Pré-Jowl e Redefinição da Mandíbula com Ácido Hialurônico**
Dr. Luddi Oliveira
- 17h05 às 17h20** **Quando o Jowl e a Papada Deixam de Ser Caso de Consultório: Critérios Práticos para Indicar Cirurgia**
Dr. Ricardo Boggio
- 17h20 às 17h30** **Debates com Todos os Palestrantes do Bloco**



MENOPAUSA EM FOCO: ESTRATÉGIAS ATUAIS PARA O CUIDADO DE PACIENTES MADURAS

COORDENAÇÃO:
Dra. Clessya Rocha

- 17h30 às 17h45** **Terapia Hormonal E Pele: Evidências, Benefícios E Controvérsias**
a confirmar
- 17h45 às 18h00** **Procedimentos Estéticos Na Menopausa: O Que Muda Na Resposta Da Pele**
Dra. Luciana Macedo
- 18h00 às 18h15** **Inflamação Crônica Da Menopausa (“Inflammaging”) E Suas Repercussões Dermatológicas**
Dra. Clessya Rocha
- 18h15 às 18h30** **Nutrologia Da Pele Na Menopausa: Nutrientes-Chave Para Colágeno E Função Cutânea**
Dr. Tasso Carvalho
- 18h30 às 18h45** **Peptídeos E Longevidade Celular Cutânea — Avanços Na Ciência Estética Regenerativa**
Dr. Francisco Llano (México)
- 18h45 às 19h00** **Debates com Todos os Palestrantes do Bloco**

19h00

Encerramento do 1º dia do Congresso

CONGRESSO AMWC BRAZIL 2026

18 JUNHO

QUINTA-FEIRA

SALA AESTHETICS 1

9h30

WELCOME COFFEE E CONSIDERAÇÕES INICIAIS

10h00 às 11h00

Plenária Especial de Abertura
Senescência Celular em Foco:
O Papel dos Fibroblastos
Adormecidos na Regeneração
e Longevidade Tecidual

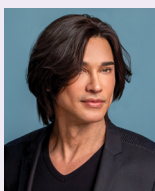

Keynote Speaker

Dr. Shino Bay

Abordagens Terapêuticas
Tratamentos Clínicos e Estratégias Integradas



SULCOS NASOLABIAL E LABIOMESULCOS NASOLABIAL E LABIOMENTONIANO: A MANEIRA CORRETA DE ABORDAR

COORDENAÇÃO:

Dra. Mariana Correa

- 11h00 às 11h10** **Sulcos Nasolabial e Labiomentoniano: Panorama da Anatomia**
Dr. Alfredo Jacomo
- 11h10 às 11h20** **Sulco Nasolabial: Anatomia e Tratamentos Avançados**
Dra. Patrícia Leite
- 11h20 às 11h30** **Fios EVS em Técnica Modificada + AH de Precisão: Manejo Estrutural do Sulco Nasogeniano**
Dr. Luiz Tonon
- 11h30 às 11h45** **Como Tratar a Estrutura, Não o Sulco? Bioestimulação com PLLA da Abertura Piriforme e da Fossa Canina para Rejuvenescimento do Sulco Nasolabial**
Dr. Shino Bay
- 11h45 às 11h55** **O Papel da Toxina Botulínica no tratamento dos Sulcos Nasolabial e Labiomentoniano**
Dra. Alessandra Romitti
- 11h55 às 12h05** **Como Tratar Rugas e Sulcos sem o Efeito de Rosto Inflado**
Dra. Sílvia Zimbres
- 12h05 às 12h15** **O Papel da Qualidade Dérmica e da Biorregeneração**
Dra. Paula Sanchez
- 12h15 às 12h30** **Debates com todos os Palestrantes do Bloco**

12h40 às 13h30 **Simpósio Dermadream**
As Novidades da Coréia: Novos Bioestimuladores e Toxina Botulínica
 Dr. Fabiano Magacho, e Dr. Vítor Azulay

derma
dream®

12h30 às 14h00 **ALMOÇO**



TOXINA BOTULÍNICA

COORDENAÇÃO:
Dra. Ada Trindade

- 14h00 às 15h30** **Toxina Botulínica: Tudo o que você Sempre quis Saber sobre Toxina Botulínica na Face e no Pescoço - Da Prática às Publicações**
 Dra. Ada Trindade
- 14h00 às 14h15** **Músculo Frontal: Por Que, Quando e Como Tratar**
 Dra. Carla Pecora
- 14h15 às 14h30** **Dinâmica Muscular Nasal e Toxina Botulínica: O Que Tratar e Como Tratar**
 Dra. Helena Ramos
- 14h30 às 14h45** **Rejuvenescimento com Efeito Lifting por Meio de Neuromoduladores**
 Dra. Ada Trindade
- 14h45 às 15h00** **Região Perioral: Estratégias para Sorriso Gengival, Rugas e Assimetria do Sorriso**
 Dr. Eduardo Sucupira
- 15h00 às 15h15** **Modulação do Contorno Facial com Toxina Botulínica**
 Dra. Bruna Bravo
- 15h15 às 15h30** **Debates com todos os Palestrantes do Bloco**

15h30 às 16h00

Plenária

Atualização em Celulite: da Avaliação Precisa às Melhores Opções Terapêuticas



Dra. Dóris Hexsel

16h00 às 16h30 **COFFEE BREAK**

WHAT'S NEW? FIOS E ÁCIDO HILARUÔNICO PARA QUALIDADE DE PELE

COORDENAÇÃO:



**Dra.
Audrey
Worthington**

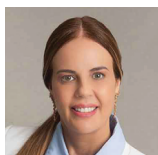

**Dra.
Renata
Roxo**

- 16h30 às 16h45** **A Fixação de Três Etapas (P(LA/CL)): A Metodologia Anatômica para a Longevidade da Sustentação Facial e Cervical**
Dr. Guilherme D'Ávila Leal
- 16h45 às 17h00** **Preparo Cutâneo Prévio aos Fios de Sustentação: Etapas Essenciais e Fundamentos Clínicos**
Dr. Francisco Llano
- 17h00 às 17h15** **Malar Axis Technique no Levantamento Facial Híbrido: Integração de Fios de PDO e Bioestimuladores**
Dra. Patricia Erazo
- 17h15 às 17h30** **A Importância do Ácido Hilaruônico para Hidratação Cutânea**
Dra. Fernanda Pena
- 17h30 às 17h45** **Fios de PLLA/PCL para o Contorno Masculino: Vetores para a Definição Estrutural da Mandíbula e Pescoço em Homens**
Dra. Renata Roxo
- 17h45 às 18h30** **Protocolos de Fios (P(LA/CL)) no Corpo: Abordagem Minimamente Invasiva para a Flacidez do Colo, Braços, Abdômen e Joelhos**
Dra. Julieta Cobbert
- 18h30 às 18h45** **Debates com todos os Palestrantes do Bloco**

19h00

Encerramento do 2º dia do Congresso



CONGRESSO AMWC BRAZIL 2026

18 JUNHO

QUINTA-FEIRA

SALA AESTHETICS 2

8h00 às 9h30

Parte II

Speaker Academy



Dr. Gladstone
Faria



Dr. Fábio
Saito

No segundo dia do Speaker Academy, o foco é a transição do planejamento teórico para a execução prática da comunicação científica – um passo crítico para consolidar a habilidade de transmissão de conteúdo com clareza, objetividade e impacto.

8h00 às 8h10

BOAS-VINDAS E INTRODUÇÃO

8h10 às 8h40

Estrutura e Storytelling Científico

Dr. Fabio Saito

9h10 às 9h40

Performance e Comunicação Não-Verbal no Palco

Dr. Gladstone Faria

9h10 às 9h40

Design de Slides e Recursos Visuais

Palestrante convidado

9h40 às 10h00

COFFEE BREAK

10h00 às 10h30

Como Convencer outros Médicos a Seguirem suas Recomendações

Dr. Gladstone Faria

10h30 às 11h00

Como a Indústria Escolhe seus Speakers

Dr. Fabio Saito

11h00 às 11h30

Comportamento e Stylist para Médicos

Estilista convidado

Abordagens Terapêuticas
Tratamentos Clínicos e Estratégias Integradas



CORPO EM FOCO: Contorno, Flacidez e Bioestímulo Corporal

COORDENAÇÃO:
Dr. Luiz Tonon

- 11h00 às 11h12** **PLLA, PCL, P(LA/CL), CaHA e PDO: Decisão Guiada por Bioquímica e Resposta Tecidual**
Dra. Renata Roxo
- 11h12 às 11h24** **Bioestimulação e Sustentação Mecânica: Uso Combinado de CaHA e PLACL em Flacidez Supraumbilical**
Dr. Luiz Tonon
- 11h24 às 11h36** **Tratamento do “Crepey Skin”: Estratégias Combinadas para Pele Fina e Envelhecida Corporal**
Dra. Marcia Linhares
- 11h36 às 11h48** **Bioestimulação Corporal Integrada: Estratégias Combinadas entre Injetáveis, Tecnologias e Manejo Clínico**
Dra. Luciana Lourenço
- 11h48 às 12h00** **Flacidez Glútea Pós-Perda Ponderal: Estratégias Integradas entre Avaliação, Bioestimulação e Tecnologias de Contorno**
Dra. Giovana Moraes
- 12h00 às 12h12** **Arquitetura Glútea 3D: Integração de Volume, Sustentação e Bioestimulação**
Dr. Matheus Arantes
- 12h12 às 12h24** **Biomecânica da Projeção Glútea com Ácido Hialurônico**
Dra. Ana Rassi
- 12h24 às 12h36** **Gordura Localizada e Lipólise Não-Cirúrgica**
Dr. Vitor Azulay
- 12h36 às 12h48** **Caracterização Ultrassonográfica de Bioestimuladores, Fios e Preenchedores: Guia para Manejo de Intercorrências**
Dra. Maria Oneide
- 12h48 às 13h00** **Debates com todos os Palestrantes do Bloco**



12h40 às 13h30 Simpósio Toskani

■ TOSKANI MED

12h30 às 14h00 ALMOÇO

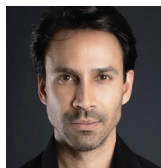

RINOMODELAÇÃO: TÉCNICAS E INOVAÇÕES

COORDENAÇÃO:
Dr. Luddi Oliveira

- 14h00 às 14h15** **Anatomia Nasal Aplicada aos Procedimentos Injetáveis**
Dr. Ricardo Boggio
- 14h15 às 14h30** **Assessment Nasal: Análise Estética, Funcional e Planejamento Terapêutico**
Dra. Géssica Ramos
- 14h30 às 14h40** **My Tips - Rinoplastia Não Cirúrgica na Prática: Como eu Faço**
Dra. Patrícia Leite
- 14h40 às 14h50** **My Tips - Rinoplastia Não Cirúrgica na Prática: Como eu Faço**
Dr. Luddi Oliveira
- 14h50 às 15h00** **Será o Fim da Rinomodelação?**
Dra. Ritha Capelato
- 15h00 às 15h15** **Cânula versus Agulha: Manejo de Complicações**
Dr. Fabiano Magacho
- 15h15 às 15h30** **Debates com todos os Palestrantes do Bloco**

15h30 às 16h00 **MESA REDONDA**

Tecnologias e Peelings de Retração no Tratamento do Melasma, Rugas Periorais e Sequelas de Acne: Papel dos Peptídeos Tópicos GHK-Cu



**Dr. Fabio
Francesconi**



**Dr. Guilherme
Machado**



**Dr. Néelson
Mauricio**

16h00 às 16h30 **COFFEE BREAK**

CONGRESSO AMWC BRAZIL 2026

19 JUNHO

SEXTA-FEIRA

SALA AESTHETICS 1

10h00 às 11h00

Plenária Interativa de
Abertura

**Protocolo de Complicações
Infecciosas AMWC: Estratégias
de Manejo & Painel de Debates**

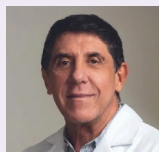

Dr. David
Uip

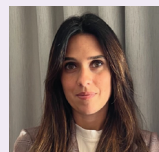

Dra. Marina
Miranda

Debatedores:

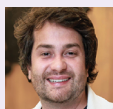

Dr. Ivan
Rollemberg



Dra.
Alessandra
Romitti



Dra. Leila
Riedel

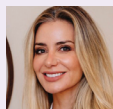

Dra.
Fernanda
Tembra



GESTÃO DE COMPLICAÇÕES – DESAFIOS, ERROS E CONDUTAS

COORDENAÇÃO:

Dr. Gladstone Faria

10h45 às 10h55

**Complicações Infecciosas: Infecção Cutânea Comum, Biofilme,
Germes Atípicos. Quando Suspeitar de Fungo e Micobactéria?**
Dra. Alessandra Barros

10h55 às 11h10

**Complicações Vasculares com Preenchedores: Aula e Algoritmo
de Conduta**
Dra. Maria Oneide

11h10 às 11h25

**Cegueira Induzida por Preenchimento Dérmico: Anatomia da
Complicação e Algoritmo Terapêutico**
Dr. Gladstone Faria

11h25 às 11h35

**Acúmulo Focal de Hidroxiapatita de Cálcio: Abordagem Clínica
e Algoritmo Terapêutico**
Dra. Isabela Pitta

11h35 às 11h45

**Nódulos Induzidos por PLLA: Abordagem Clínica e Algoritmo
Terapêutico**
Dr. Fabiano Magacho

- 11h45 às 12h00** **Complicações Relacionadas à Toxina Botulínica: Aula Teórica e Algoritmo de Manejo**
Dra. Bárbara Saavedra
- 12h00 às 12h10** **Ultrassom Microfocado: Prevenção e Manejo de Complicações**
Dra. Talitha Chavez
- 12h10 às 12h20** **Debates com todos os Palestrantes do Bloco**

12h20 às 12h30 **AMWC BRAZIL Awards: Entrega do Prêmio**

AMWC BRAZIL26
Aesthetic Medicine
AWARDS

O Aesthetic Awards é dedicado a homenagear os profissionais médicos que estão transformando a medicina estética com inovação e excelência. Este ano, trazemos uma nova categoria para ampliar as possibilidades de reconhecimento!

PRÊMIO AESTHETICS AWARDS – AMWC BRAZIL 2026
Reconhecendo o melhor relato de caso nas categorias:

★ Casos Clínicos em Procedimentos com Injetáveis

★ Casos Clínicos com Tecnologias (Energy Based Devices)



12h30 às 14h00 ALMOÇO



WHAT'S NEW: FRONTE TEMPORA & GLABELA: DESAFIOS E ESTRATÉGIAS CLÍNICAS

COORDENAÇÃO:
Dra. Aneta Vassiliadis

- 14h00 às 14h15** **Rugas Frontais: Além da Toxina Botulínica – Qualidade da Pele, Tecnologias e Equilíbrio Muscular**
Dra. Sheila Mulatti
- 14h15 às 14h30** **Têmpora: O Poder do Lifting com Ácido Hialurônico e Fundamentos Anatômicos e Reológicos**
Dra. Aneta Vassiliadis
- 14h30 às 14h45** **Têmpora: O Poder do Lifting com Bioestimuladores e Fundamentos Anatômicos e Reológicos**
Dr. Gladstone Faria
- 14h45 às 15h00** **Estruturação da Frente com Ácido Hialurônico: Fundamentos Anatômicos, Técnica e Impacto nos Supercílios**
Dr. Ricardo Boggio
- 15h00 às 15h15** **Glabela: Estratégias Seguras para Rugas Profundas – Indicações e Limites das Terapias Combinadas**
Dra. Audrey Worthington
- 15h15 às 15h30** **Debates com todos os Palestrantes do Bloco**
MODERADOR: Dr. Fábio Saito

15h30 às 16h00

MESA REDONDA

Como o uso de Preenchedores e Bioestimuladores influencia os Procedimentos Cirúrgicos Faciais?

Dra. Patricia Leite
Dr. Ricardo Boggio
Dra. Patrícia Ormiga
Dr. George Pedrosa

MODERADOR:



**Dr.
Fabiano
Magacho**

16h00 às 16h30 COFFEE BREAK

16h30 às 17h00

Plenária Full Face

Dicas de Ouro no Tratamento Full Face

Dra. Maíra Scapolan
Dra. Dra. Ligia Colucci

WHAT'S NEW: OS FUNDAMENTOS INVISÍVEIS DA ESTÉTICA, ASSESSMENT E ESTRATÉGIA VENCEDORA



COORDENAÇÃO:
Dr. Ivan Rollemberg



MODERAÇÃO:
Dra. Érica Monteiro

- 17h00 às 17h25** **Approach, Diagnóstico e Visagismo: Os Sinais Vitais Da Estética - O Sucesso de uma Consulta Conversora**
- 17h25 às 17h50** **O Sexto Sentido Na Mágica Médica: Sacerdócio, Técnica E Tática Na Compreensão Psicológica Do Paciente**
- 17h50 às 18h15** **Técnicas Inéditas Acompanhando o Movimento Atual, Bem como as “Velhas” e Bem-Sucedidas, Perenes, Associadas para Resultados Naturais: A Mesma Pessoa, Anos Mais Jovem, em Harmonia com o Todo**
- 18h15 às 18h30** **Esculpindo Estrutura, Equilíbrio e Identidade: Ciência e Arte da Escultura Facial Não Cirúrgica**
Dr. Edin Kulović, MD, PhD

18h30

Encerramento do Congresso



CONGRESSO AMWC BRAZIL 2026

19 JUNHO

SEXTA-FEIRA

SALA AESTHETICS 2

8h30 às 9h30

Café da Manhã Especial

**Conversas que Inspiram:
Carreira, Vida e Escolhas**

Um momento de pausa e escuta para quem busca mais do que técnica. Histórias reais, conexões verdadeiras e reflexões sobre os caminhos que trilhamos - dentro e fora do consultório.



**Astrid
Fontenelle**

PARTICIPAÇÃO:

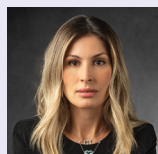

**Dra. Patrícia
Leite**

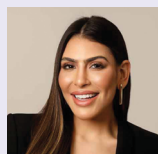

**Dra. Ana
Rassi**

10h30 às 10h50

Plenária de Abertura

**Full Face Personalizado com Foco
na Experiência do Paciente**

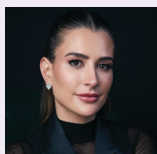

**Dra. Ritha
Capelato**



COSMETOLOGIA

COORDENAÇÃO:

Profa. Dra. Maria Claudia Issa

10h50 às 11h00

**Cosmecêuticos com Evidência Científica no Rejuvenescimento
Cutâneo**

Dra. Priscilla Sarlos

11h00 às 11h10

**Cosmecêuticos baseados em Evidência para o Tratamento das
Hiperpigmentações**

Dra. Eloisa Ayres

11h10 às 11h20

**Tratamento Tópico da pele Fotodanificada: Quando Manipular e
como faço na Prática**

Dra. Paulina Villarejo Kede

- 11h20 às 11h30** **Aplicação Transepidérmica de Ativos na Dermatologia Estética: Fundamentos e Prática Clínica**
Profa. Dra. Maria Claudia Issa
- 11h30 às 11h40** **Cosméticos, Cosmecêuticos e Medicamentos: Atualizações em Dermatologia Estética**
Dra. Ana Coutinho
- 11h40 às 11h50** **Cosméticos de Luxo: O que eles têm de Diferente?**
Dr. Thales Bretas
- 11h50 às 12h00** **Debates com todos os Palestrantes do Bloco**

12h00 às 12h30 **MESA REDONDA**
com médicos convidados

MODERADOR:

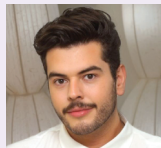

Dr. Vinicius Lacerda

MÉDICOS CONVIDADOS:



Dr. Thales Bretas



Dra. Adriana Vilarinho



Dra. Adriana Awada

12h40 às 13h30 Simposio Entera



12h30 às 14h00 **ALMOÇO**



SESSÃO ESPECIAL

MEDICINA REGENERATIVA & ANTIENVELHECIMENTO - A ALQUIMIA DA GORDURA



COORDENAÇÃO:

Dra. Patrícia Leite

- 14h00 às 14h15** **Polinucleotídeos, PDRN, Biorrevitalizadores e Exossomos: Fundamentos Científicos e Aplicações Clínicas. Protocolos Práticos Baseados em Evidência**
Dra. Fernanda Albuquerque
- 14h15 às 14h30** **Biohacking Das Células Da Pele E Longevidade Celular - Avanços Na Ciência Estética Regenerativa**
Dr. Francisco Llano
- 14h30 às 14h45** **A Gordura como Fonte de Células-Tronco e Seu Uso Clínico – Ficção Científica ou Realidade? Da Formação de Novos Tecidos e Órgãos ao Binômio Regeneração x Revolumização: Verdades x Mitos x Utopias**
Dr. Renato Soriani
- 14h45 às 15h00** **Fotobioestimulação Tecidual – Laser na Bioestimulação do Tecido Adiposo: Aplicações no Bioestímulo e no Preparo da Gordura para Melhor “Pega” dos Enxertos e Otimização do Potencial Regenerador**
Dra. Patrícia Leite
- 15h00 às 15h15** **Bioimplantes Autólogos na Medicina Regenerativa: Estratégias de Reestruturação Tecidual e Resultados Naturais**
Dra. Andreia Antonioli
- 15h15 às 15h30** **Tratamentos Coadjuvantes para o Controle da Celulite. Bioestimuladores Regenerativos: Aloplásticos e Autólogos**
Dr. Roberto Chacur
- 15h30 às 15h45** **Medicina Regenerativa na Tricologia: Protocolos Eficazes com Resultados Consistentes**
Dra. Priscila Barreto
- 15h45 às 16h00** **Medicina Regenerativa na Prática Íntima: Resultados Sustentáveis que Fidelizam**
Dra. Vívian Amaral

16h00 às 16h30 COFFEE BREAK

17h00 às 18h00 Simpósio Natura



18h30

Encerramento do Congresso

17 E 18 JUNHO

4º andar

SALA DE GESTÃO DE CLÍNICAS

Um espaço dedicado aos desafios reais da gestão na medicina estética.

Conteúdos voltados a crescimento estruturado, performance comercial, organização de processos e tomada de decisão, com foco na sustentabilidade e no posicionamento profissional da clínica.



17 A 19 JUNHO

4º andar

LIVE DEMO

Mais de **100** procedimentos ao vivo.

Decisão clínica aplicada, sem edição ou simplificação.

Sob coordenação do Dr. Gladstone Faria, a Sala de Live Demo reúne especialistas com foco em prática clínica — com análise, critério e discussão de diferentes abordagens.

Aqui, você acompanha não apenas a execução, mas o raciocínio por trás de cada decisão — do planejamento aos ajustes.

- ✓ Técnicas avançadas em pacientes reais
- ✓ Diferentes condutas e leituras clínicas
- ✓ Execução e ajustes ao vivo
- ✓ Detalhes que não aparecem em aulas

Você não assiste. Você entende como o especialista pensa, decide e executa.



Além das demonstrações ao vivo, a programação traz um dos formatos mais relevantes da prática clínica:

Batalhas de técnicas

Especialistas apresentam, lado a lado, diferentes abordagens para uma mesma indicação – permitindo uma leitura comparativa clara de critérios, execução e resultado.

Não se trata de confronto.

É sobre entender os diferentes caminhos possíveis para um mesmo procedimento.

Entre as batalhas confirmadas:

Batalha de Genótipos: Estratégias Personalizadas entre Diferentes Etnias

Como adaptar técnicas de harmonização facial respeitando características anatômicas e padrões de beleza específicos de cada genótipo.

Batalha por Terços da Face: Estratégias para o Terço Superior, Médio e Inferior

Diferentes técnicas e abordagens para restaurar proporção, sustentação e harmonia facial.

Batalha entre Gerações: Abordagens Estéticas Personalizadas para Diferentes Faixas Etárias

Comparação de estratégias terapêuticas entre pacientes jovens, maduros e envelhecidos.

Batalha de Áreas Avançadas da Face: Periorbital, Nariz, Lábios, Mento, Fronte e Têmporas

Técnicas especializadas para áreas de alta complexidade anatômica.

Batalha de Harmonização Glútea: Comparação de Técnicas com Bioestimuladores e Preenchedores

Hidroxiapatita de cálcio, PLLA, ácido hialurônico e PMMA – indicações, diferenças e resultados clínicos.

Desafio do Jowl: Estratégias Combinadas com Injetáveis, Tração Tecidual e Fios de Sustentação

Como abordar a região da linha da mandíbula em casos desafiadores.

Alguns dos temas já confirmados:

Técnicas Avançadas de Preenchimento Facial do Leste Europeu

Dr. Edin Kulovic

Preenchimento Peniano: Planejamento Anatômico e Técnicas de Aplicação

Dr. Luddi Oliveira

Eliminando a Celulite: Prática com Resultado Imediato Utilizando Protocolo Avançado e Hidroxiapatita de Cálcio

Dr. Roberto Chacur

A-LOOK: Guidelines para Toxina Botulínica Baseados em Novos Achados Anatômicos

Dr. Fabiano Magacho

Tratamento Full Face com o Novo Bioestimulador Híbrido Lafullen

Dr. Iran Alkimin

Estratégias Avançadas no Tratamento do Melasma: Integração de Peelings e Exossomos Autólogos

Dr. Guilherme Bueno

Bioimplantes Autólogos na Medicina Regenerativa: Estratégias para Reestruturação Tecidual e Resultados Naturais

Luciana Crivelin

Desvendando o Melasma com Associação do Laser de Picossegundos

Dra. Suelen Mattos Farias

E isso é apenas parte do que será apresentado ao longo dos três dias.

A diferença entre assistir técnica e saber aplicar com segurança está no que se vê ao vivo.

Se você atua com estética, essa não é uma atualização opcional – é base para a prática clínica atual.

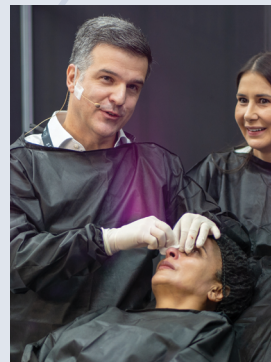

17 A 19 JUNHO

4º andar

WORKSHOPS DA INDÚSTRIA

APLICAÇÃO PRÁTICA E INOVAÇÃO EM TEMPO REAL

Os Workshops da Indústria representam um dos pilares práticos do AMWC Brazil, oferecendo aos participantes uma imersão direta nas tecnologias, produtos e protocolos mais atuais da medicina estética.

Realizados no 4º andar, em uma área dedicada e com programação contínua ao longo do congresso, esses workshops são conduzidos por empresas líderes do setor em parceria com médicos especialistas, proporcionando uma experiência altamente aplicada.



DERMADREAM

Introduzindo um Novo Bioestimulador Híbrido: Lafullen
Dra. Luciana Bravi Hübner e Dra. Julia Serra



ILIKIA

Lifting de Colágeno com Aptos: Tecnologia e Resultados com Excellence e Light Lift
Dra. Gisele Guerra



VIDA BELA

Potencializando Resultados com Fios PDO e P(LA-CL): Integração de Técnicas e Aplicação da Lip Thread Technique
Dra. Ana Paula Manzoni e Dr. Matheus Teodoro



DERMADREAM

Letybo: Tudo Sobre a Nova Toxina Coreana
Dra. Déborah Peres e Dr. Luís Assis



HARMONIZE GOLD

Hidroxiapatita de Cálcio (Harmonize Gold) no Protocolo Goldincision para Tratamento da Celulite e Preenchimento glúteo com Ácido Hialurônico Realizados Simultaneamente
Dr. Roberto Chacur



Speaker ACADEMY

17 e 18 de Junho de 2026

DESENVOLVENDO LÍDERES
EM COMUNICAÇÃO MÉDICA

COORDENAÇÃO:

DR.
GLADSTONE
FARIA



DR.
FÁBIO
SAITO



17 e 18 de Junho de 2026

O AMWC Brazil apresenta um novo formato de capacitação criado para elevar a comunicação científica no país.

O **Speaker Academy AMWC Brazil** é um programa imersivo de capacitação voltado a médicos atuantes em medicina estética e dermatologia. O objetivo é desenvolver habilidades de comunicação científica de alto impacto, desde a elaboração da narrativa até a performance no palco, alinhando as apresentações aos padrões internacionais de qualidade do AMWC Brazil.

NA PRÁTICA!

No segundo dia da imersão, os participantes que desejarem terão a oportunidade de realizar apresentações breves, as quais serão analisadas pelos coordenadores do programa. Essa atividade tem como objetivo proporcionar uma nova ocasião para a aplicação prática dos conhecimentos adquiridos.

Representantes da indústria serão convidados a assistir às apresentações, favorecendo um ambiente propício para trocas qualificadas, networking e potenciais oportunidades de colaboração.

OBJETIVO

Proporcionar treinamento prático e estratégico para que médicos consigam se apresentar desde pequenos palcos até grandes conferências com desenvoltura, conectando storytelling, linguagem não verbal e slides de forma a se comunicar verdadeiramente com a audiência. E, se você não deseja estar em um palco, esta imersão o ajudará a se conectar com seus seguidores nas mídias sociais e até mesmo com seus pacientes no consultório. Afinal de contas: tudo deve conectar.

DIFERENCIAIS DO SPEAKER ACADEMY AMWC BRAZIL

- Conteúdo adaptado às particularidades da medicina estética e dermatologia.
- Metodologia prática com simulação e feedback personalizado.
- Oportunidade de networking qualificado com palestrantes e moderadores de alto nível.
- Possibilidade (optativa) de se apresentar aos principais players da indústria

17 DE JUNHO

- 08h00 às 8h10** **Boas-vindas e Introdução**
- Contextualização sobre o papel do médico como comunicador em congressos científicos
- 08h10 às 8h40** **Estrutura e Storytelling Científico**
- Como estruturar palestras médicas com impacto e clareza
 - Técnicas de narrativa aplicadas à medicina estética
 - Como alinhar conteúdo à evidência e guidelines
- 08h40 às 9h10** **Performance e Comunicação Não-Verbal no Palco**
- Postura, gestos que reforçam a mensagem
 - Modulação da voz e ritmo da apresentação
 - Gerenciamento de tempo e interação com a plateia
- 09h10 às 9h40** **Design de Slides e Recursos Visuais**
- Princípios de scientific design: clareza, contraste, hierarquia visual
 - Uso ético e otimizado de imagens clínicas e vídeos de procedimentos
 - Ferramentas e templates recomendados para congressos médicos
- 09h40 às 10h00** **COFFEE BREAK**
- 10h00 às 10h30** **Como Convencer outros Médicos a Seguirem suas Recomendações**
- Os 4 pilares da conversão: conexão, demonstração, experiência e autoridade
 - Gatilhos psicológicos da conexão e anti-conexão ou antipatia
 - Construção da persona
- 10h30 às 11h00** **Como a Indústria Escolhe seus Speakers**
- Critérios de seleção de speaker
 - Características fundamentais no profissional
 - Tipos de personalidades do speaker e seu papel em uma big-farma
- 11h00 às 11h30** **Comportamento e Stylist para Médicos (Estilista convidado)**
- Como alinhar a forma de vestir e imagem à mensagem e ao público-alvo
 - Imagem e credibilidade e coerência com a marca pessoal
- 11h30 às 12h00** **Perguntas e respostas com todos os apresentadores**

18 DE JUNHO

- 08h00** **Welcome Coffee**
- 08h10** **Início das Apresentações & Considerações Individuais**
- 09h30** **Encerramento**

Do Roteiro à Apresentação

Os participantes que assim desejarem poderão aplicar as técnicas assimiladas para desenvolver e apresentar uma exposição de 3 minutos.

A apresentação será seguida de uma análise conduzida pelos coordenadores, contemplando aspectos como conteúdo, oratória, postura e imagem profissional.

Estrutura Indicada – Vagas limitadas

(máximo 4 slides – máximo 5 minutos):

1º Slide: apresentação

2º e 3º Slide: Tema em

4º Slide: Conclusão e finalização

Obs.: não se esqueça de alinhar todos os elementos da sua comunicação – tema, linguagem verbal, expressão corporal e vestuário.

CONHEÇA O VIP PASS AMWC BRAZIL 2026

Uma experiência ampliada do congresso, com acesso diferenciado e networking qualificado.



Café da Manhã no AMWC Brazil com Astrid Fontenelle

★ EXCLUSIVO
PARA INSCRITOS
NA CATEGORIA
VIP PASS

19/06 - 8H30 ÀS 9H30

Conversas que Inspiram: Carreira, Vida e Escolhas

Um momento de pausa e escuta para quem busca mais do que técnica. Histórias reais, conexões verdadeiras e reflexões sobre os caminhos que trilhamos - dentro e fora do consultório.

Participação:

Dra. Patrícia Leite
Dra. Ana Rassi



**ASTRID
FONTENELLE**

CURSO PÓS-EVENTO

★ EXCLUSIVO
PARA INSCRITOS
NA CATEGORIA
VIP PASS

(EXCLUSIVO, ONLINE)

30/07 - 19H00 ÀS 21H00

Desmistificando a Publicação Científica: como buscar, ler e interpretar artigos científicos para uma prática clínica mais segura e embasada

Na estética médica e na dermatologia, decisões clínicas são frequentemente baseadas em artigos científicos que podem conter vieses ou influências da indústria. Nesta aula prática, o médico aprenderá a buscar, analisar e interpretar a literatura científica com senso crítico, focando no raciocínio clínico baseado em evidências aplicáveis à prática do consultório, sem excessos estatísticos ou academicismo.

- Tipos de estudo relevantes na estética médica e na dermatologia
- Avaliação rápida da qualidade metodológica
- Identificação de vieses e conflitos de interesse
- Uso da literatura para decisões clínicas mais seguras
- Construção de base crítica para produção científica futura

**Uma aula essencial para médicos que buscam mais
segurança, autonomia e rigor científico na prática clínica.**



**DR.
PABLO
AUGUSTO**

O VIP PASS proporciona uma jornada ainda mais completa com benefícios exclusivos:

LOUNGE VIP EXCLUSIVO

- ✓ Acesso ao Lounge VIP, espaço reservado para networking qualificado
- ✓ Convivência próxima com Comitê Científico e palestrantes
- ✓ Almoço e A&B premium disponíveis ao longo de todo o dia

LOUNGE VIP EXCLUSIVO

- ✓ Guichê especial de credenciamento, com atendimento dedicado
- ✓ Evite filas e tenha mais conforto desde a chegada

Congresso Completo (acesso ampliado)

Acesso aos 3 dias de congresso

Entrada liberada em todas as salas científicas, incluindo:

- ✓ Salas Aesthetic 1 e 2
- ✓ Sala de Live Demo
- ✓ Sala de Workshop
- ✓ Auditório de Gestão de Clínicas

Acesso às gravações das palestras

(conforme autorização dos palestrantes)

- ✓ Login enviado em até 30 dias após o evento

BENEFÍCIOS ADICIONAIS

- ✓ Desconto exclusivo para inscrição em cursos práticos
- ✓ Certificado de participação pós-evento
- ✓ Acesso total à área de exposição, com mais de 150 marcas

INSCRIÇÃO

VALOR DOS PACOTES POR INSCRIÇÃO

AMWC BRAZIL 17 A 19 DE JUNHO DE 2026

CONGRESSO	CONGRESSO + GRAVAÇÃO DO EVENTO	PASSE VIP CONGRESSO + GRAVAÇÃO DO EVENTO + ACESSO AO LOUNGE VIP	VISITANTE
<p>R\$ 2.700⁰⁰</p> <p>ATÉ 22/04/2026</p> <ul style="list-style-type: none"> ✓ Acesso aos três dias do evento ✓ Acesso a todas as salas de conteúdo científico ✓ Acesso a sala de Live Demo ✓ Acesso a sala de workshop ✓ Acesso ao Auditório de Gestão de Clínicas ✓ Certificado de participação (envio será pós evento) ✓ Sacola com o material do congresso ✓ Acesso a área de exposição ✓ Essa modalidade de inscrição permite que você se inscreva nos cursos práticos com desconto. Você poderá escolher os cursos que gostaria de participar ao longo do processo de inscrição. <p>*Evento exclusivo para médicos</p>	<p>R\$ 3.700⁰⁰</p> <p>ATÉ 22/04/2026</p> <ul style="list-style-type: none"> ✓ Acesso aos três dias do evento ✓ Acesso a todas as salas de conteúdo científico ✓ Acesso a sala de Live Demo ✓ Acesso a sala de workshop ✓ Acesso ao Auditório de Gestão de Clínicas ✓ Acesso a gravação de todos as salas de conteúdo dos palestrantes que autorizarem a divulgação (login e senha para acesso serão enviados até 30 dias pós evento) ✓ Sacola com o material do congresso ✓ Certificado de participação (envio será pós evento) ✓ Acesso a área de exposição ✓ Essa modalidade de inscrição permite que você se inscreva nos cursos práticos com desconto. Você poderá escolher os cursos que gostaria de participar ao longo do processo de inscrição. <p>*Evento exclusivo para médicos</p>	<p>R\$ 4.600⁰⁰</p> <p>ATÉ 22/04/2026</p> <div style="border: 1px solid purple; padding: 5px; margin-bottom: 10px;"> <p>NOVO</p> <p>✓ Café da Manhã Especial – Além da Medicina: bate-papo aberto conduzido por Astrid Fontenelle - participação Dra. Patricia Leite e Dra. Ana Rassi</p> </div> <ul style="list-style-type: none"> ✓ Acesso ao lounge VIP junto ao comitê científico e palestrantes ✓ Almoço e A&B disponível durante todo o dia ✓ Guichê especial para credenciamento ✓ Acesso aos três dias do evento ✓ Acesso a todas as salas de conteúdo científico ✓ Acesso a sala de Live Demo ✓ Acesso a sala de workshop ✓ Acesso ao Auditório de Gestão de Clínicas ✓ Acesso a gravação de todos as salas de conteúdo dos palestrantes que autorizarem a divulgação (login e senha para acesso serão enviados até 30 dias pós evento) ✓ Sacola com o material do congresso ✓ Certificado de participação (envio será pós evento) ✓ Acesso a área de exposição ✓ Essa modalidade de inscrição permite que você se inscreva nos cursos práticos com desconto. Você poderá escolher os cursos que gostaria de participar ao longo do processo de inscrição. <div style="border: 1px solid purple; padding: 5px; margin-bottom: 10px;"> <p>BÔNUS</p> <p>✓ Curso Pós-Evento – Desmistificando a Publicação Científica. Dr. Pablo Augusto (exclusivo, online – 30/07)</p> </div> <p>*Evento exclusivo para médicos</p> <p>**As inscrições nesta modalidade são limitadas</p>	<p>R\$ 550⁰⁰</p> <p>ATÉ 22/04/2026</p> <ul style="list-style-type: none"> ✓ Acesso a área de exposição durante os dias 25, 26 e 27 de Junho ✓ Acesso a Sala de Gestão de Clínicas ✓ Acesso a Sala de Workshop da Indústria <p>*Evento exclusivo para médicos</p>

CURSOS PRÁTICOS PÓS-CONGRESSO

20 DE JUNHO DE 2026

1 CURSO	2 CURSOS	3 CURSOS	4 CURSOS
<p>R\$ 1.200⁰⁰</p> <p>ATÉ 22/04/2026</p>	<p>R\$ 2.040⁰⁰</p> <p>ATÉ 22/04/2026</p>	<p>R\$ 2.880⁰⁰</p> <p>ATÉ 22/04/2026</p>	<p>R\$ 3.600⁰⁰</p> <p>ATÉ 22/04/2026</p>

Benefícios exclusivos para inscritos nos Cursos Práticos do Pós- Congresso: Bolsa exclusiva do evento + acesso a um curso especial sobre IA aplicada à prática médica com Thiago Martins - S+ Digital.

* Evento exclusivo para médicos. O CRM será checado e caso não esteja em conformidade a inscrição será cancelada.

INSCRIÇÃO

VALOR DOS PACOTES POR INSCRIÇÃO

AMWC BRAZIL 17 A 19 DE JUNHO DE 2026

CONGRESSO

ATÉ 22/04/2026	ATÉ 17/05/2026	APÓS 17/05/2026
R\$ 2.700 ⁰⁰	R\$ 3.000 ⁰⁰	R\$ 3.300 ⁰⁰

CONGRESSO + GRAVAÇÃO DO EVENTO

ATÉ 22/04/2026	ATÉ 17/05/2026	APÓS 17/05/2026
R\$ 3.700 ⁰⁰	R\$ 4.000 ⁰⁰	R\$ 4.300 ⁰⁰

PASSE VIP

CONGRESSO + GRAVAÇÃO DO EVENTO
+ ACESSO AO LOUNGE VIP

ATÉ 22/04/2026	ATÉ 17/05/2026	APÓS 17/05/2026
R\$ 4.600 ⁰⁰	R\$ 4.900 ⁰⁰	R\$ 5.200 ⁰⁰

VISITANTE PRESCRITOR

ATÉ 22/04/2026	ATÉ 17/05/2026	APÓS 17/05/2026
R\$ 550 ⁰⁰	R\$ 650 ⁰⁰	R\$ 750 ⁰⁰

VISITANTE NÃO PRESCRITOR

ATÉ 22/04/2026	ATÉ 17/05/2026	APÓS 17/05/2026
R\$ 1.100 ⁰⁰	R\$ 1.300 ⁰⁰	R\$ 1.500 ⁰⁰

SPEAKERS ACADEMY

17 E 18 DE JUNHO DE 2026

ATÉ 22/04/2026	ATÉ 17/05/2026	APÓS 17/05/2026
R\$ 1.200 ⁰⁰	R\$ 1.300 ⁰⁰	R\$ 1.400 ⁰⁰

* Inscrição permitida somente para Congressista e Visitante Prescritor.

CURSOS PRÁTICOS PÓS-CONGRESSO

20 DE JUNHO DE 2026

1 CURSO

ATÉ 22/04/2026	ATÉ 17/05/2026	APÓS 17/05/2026
R\$ 1.200 ⁰⁰	R\$ 1.300 ⁰⁰	R\$ 1.400 ⁰⁰

2 CURSOS

ATÉ 22/04/2026	ATÉ 17/05/2026	APÓS 17/05/2026
R\$ 2.040 ⁰⁰	R\$ 2.210 ⁰⁰	R\$ 2.380 ⁰⁰

3 CURSOS

ATÉ 22/04/2026	ATÉ 17/05/2026	APÓS 17/05/2026
R\$ 2.880 ⁰⁰	R\$ 3.120 ⁰⁰	R\$ 3.360 ⁰⁰

4 CURSOS

ATÉ 22/04/2026	ATÉ 17/05/2026	APÓS 17/05/2026
R\$ 3.600 ⁰⁰	R\$ 3.900 ⁰⁰	R\$ 4.200 ⁰⁰

* Evento exclusivo para médicos. O CRM será checado e caso não esteja em conformidade a inscrição será cancelada.

Clique aqui e inscreva-se!

Danielle Cavalheri

Mary Nascimento

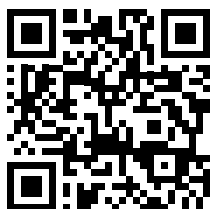

INSCREVA-SE!

amwcbrazil.com.br/inscricao

TRAGA O SEU GRUPO PARA VIVER A EXPERIÊNCIA AMWC BRAZIL!

Quer registrar toda a sua equipe médica? Não se preocupe, estamos aqui para ajudar! Entre em contato com nossa equipe de atendimento ao cliente e cuidaremos das inscrições para você. Inscrições em grupo contam com descontos exclusivos, mas lembre-se de que o registro em grupo requer um mínimo de 5 congressistas. Não perca essa oportunidade de participar do AMWC juntamente com seus colegas médicos!

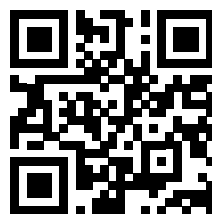

Garanta já sua inscrição em grupo

 11 91760-3274



* Evento exclusivo para médicos. O CRM será checado e caso não esteja em conformidade a inscrição será cancelada.

PATROCINADORES E EXPOSITORES

PATROCÍNIO PLATINUM



PATROCÍNIO GOLD



PATROCÍNIO SILVER



PATROCÍNIO BRONZE



EXPOSITORES



APOIADORES



INSTITUCIONAL

PRINCIPIA

QUERO SER EXPOSITOR / PATROCINADOR

Posicione sua marca entre os principais nomes da medicina estética no Brasil.

O AMWC Brazil conecta marcas a médicos altamente qualificados e líderes do setor, em um ambiente de ciência, prática clínica e troca qualificada.

Expor ou patrocinar é garantir visibilidade estratégica e relacionamento com quem define os rumos da medicina estética.



Fale com:
Flávia Vidigal



3ª EDIÇÃO
PRÊMIO AESTHETICS AWARDS – AMWC BRAZIL 2026

AMWC BRAZIL26
Aesthetic Medicine
AWARDS

INSCRIÇÕES ABERTAS

SUBMISSÃO ATÉ 19 DE MAIO - TERÇA-FEIRA

O Aesthetic Awards é dedicado a homenagear os profissionais médicos que estão transformando a medicina estética com inovação e excelência. Este ano, trazemos uma nova categoria para ampliar as possibilidades de reconhecimento!

Reconhecendo o melhor relato de caso nas categorias:

★ Casos Clínicos em
Procedimentos
com Injetáveis

★ Casos Clínicos
com Tecnologias
(Energy Based Devices)

AMWC BRAZIL26

Aesthetic Medicine World Congress

17 A 19 | CENTRO DE
JUNHO | CONVENÇÕES
2026 | FREI CANECA - SP



CONGRESSO:
17 a 19 JUN

CURSOS
PÓS-CONGRESSO:
20 JUN



CENTRO DE
CONVENÇÕES
FREI CANECA
R. FREI CANECA, 569
BELA VISTA
SÃO PAULO