

AMWC **BRAZIL26**

Aesthetic Medicine World Congress

**17 A 19
JUNHO
2026**

CENTRO DE
CONVENÇÕES
FREI CANECA - SP

**Edição Brasileira da
maior plataforma
científica em estética
médica mundial**

Conhecimento aplicado,
troca entre pares e
curadoria científica
de excelência



* Evento exclusivo para médicos com CRM ativo.
Programa Preliminar

COMITÊ CIENTÍFICO DO AMWC BRAZIL

Comitê Científico formado por médicos, com curadoria científica atual e aplicável, construída de médico para médico.

DIRETORIA CIENTÍFICA



DRA. PATRÍCIA LEITE
Diretora Científica
Cirurgia Plástica



DRA. PATRICIA ORMIGA
Diretora Científica
Dermatologia



DR. GLADSTONE FARIA
Diretor Live Demo

COORDENAÇÃO GESTÃO DE CLÍNICAS, LIVE DEMO & AMWC AWARDS



DRA. CINTIA CUNHA



DR. IVAN ROLLEMBERG



DR. FABIANO LEAL



DR. FABIANO MAGACHO

COORDENADORES CIENTÍFICOS



DRA. ADA TRINDADE

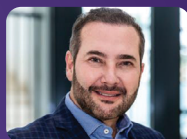

DR. ANDRÉ BORBA



DRA. AUDREY WORTHINGTON



DRA. CLESSYA ROCHA



DRA. DENISE STEINER



DRA. ÉRICA MONTEIRO



DR. FERNANDO MACEDO



DRA. GIOVANA MORAES



DR. LEONARDO BIANCHINI

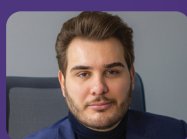

DR. LUIZ TONON



DR. MARCEL VINICIUS



DRA. MARCIA SALHANI



DRA. MARIANA CORRÊA

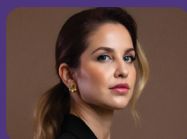

DRA. MARINA BARLETTA



DRA. RENATA ROXO

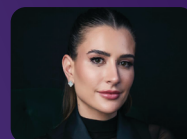

DRA. RITHA CAPELATO

ÍNDICE

COMITÊ CIENTÍFICO	02
AGENDA AT A GLANCE	04
CURSOS PÓS-CONGRESSO	06
17 JUNHO - QUARTA-FEIRA	08
18 JUNHO - QUINTA-FEIRA	13
19 JUNHO - SEXTA-FEIRA	18
GESTÃO DE CLÍNICAS	23
LIVE DEMO	24
SPEAKER ACADEMY	25
VIP PASS	28
INSCRIÇÕES	30
EXPOSITORES E PATROCINADORES	33
AMWC AWARDS	35
INFORMAÇÕES GERAIS	36

AGENDA AT A GLANCE

17 JUNHO
QUARTA-FEIRA

HORÁRIO	SALA AESTHETICS 1	SALA AESTHETICS 2
8h00 às 12h00	Sem Atividade	Parte I - Speaker Academy
13h00	Abertura Oficial pelas Diretoras do Congresso	
13h30 às 14h10	Plenária Especial de Abertura	
	Doutor, como eu faço para tratar...?	
14h15 às 14h30	AMWC BRAZIL Awards	Sem Atividade
14h30 às 15h30	Plenária Especial Lábios: Perda de Volume, Definição e Rugas Periorais	Pálpebras e Olheiras
15h30 às 16h00	Coffee Break	
16h00 às 17h30	Flacidez e Ptose Facial	Jowls e Papada: Como Tratar o "Efeito Bulldog" e Redefinir o Contorno Mandibular
17h30 às 18h50	Melasma	Menopausa em Foco: Estratégias Atuais para o cuidado de Pacientes Maduras
19h00	Encerramento do 1º dia do Congresso	

18 JUNHO
QUINTA-FEIRA

HORÁRIO	SALA AESTHETICS 1	SALA AESTHETICS 2
9h30	Welcome Coffee e Considerações Iniciais	Parte II - Speaker Academy
10h00 às 11h00	Keynote Speaker Plenária Especial de Abertura	Sem Atividade
	Abordagens Terapêuticas	
11h00 às 12h30	Sulcos Nasolabiais e Labiomentonianos: A Maneira Correta de Abordar	Corpo em Foco: Contorno, Flacidez e Bioestímulo Corporal
12h40 às 13h30	Simpósio	Simpósio
12h30 às 14h00	Almoço	Almoço
14h00 às 15h30	Tudo o que você sempre quis saber sobre Toxina Botulínica na Face e no Pescoço	Rinomodelação: Técnicas e Inovações
15h30 às 16h00	Plenária: Atualização em Celulite: da Avaliação Precisa às Melhores Opções Terapêuticas	Mesa Redonda: Tecnologias e Peelings de Retração no Tratamento do Melasma, Rugas Periorais e Sequelas de Acne: Papel dos Peptídeos Tópicos GHK-Cu
16h00 às 16h30	Coffee Break	Coffee Break
16h30 às 19h00	16h30 às 18h30 What's New? Fios e Ácido Hialurônico para Qualidade de Pele	16h30 às 17h30 Experiência Latino-Americana em Foco: Meu Protocolo Clínico 17h20 às 19h00 Tricologia: Abordagens Baseadas em Evidências para Restauração Capilar
19h00	Encerramento do 2º dia do Congresso	

19 JUNHO
SEXTA-FEIRA

HORÁRIO	SALA AESTHETICS 1	SALA AESTHETICS 2
8h30 às 9h30	Café da Manhã Especial Conexões que Transformam: Propósito, Ciência e Carreira	Sem Atividade
9h30 às 11h00	Plenária Interativa de Abertura	Sem Atividade
11h00 às 12h30	Gestão de Complicações – Desafios, Erros e Condutas	11h00 às 11h30 Plenária de Abertura 11h30 às 12h30 Cosmetologia Integrada à Medicina Estética Contemporânea
12h40 às 13h30	Simpósio	Simpósio
12h30 às 14h00	Almoço	Almoço
14h00 às 15h30	What's New: Full Face	Medicina Regenerativa & Antienvhecimento
15h30 às 16h00	Mesa Redonda: Como o uso de Preenchedores e Bioestimuladores influencia os Procedimentos Cirúrgicos Faciais?	Plenária
16h00 às 16h30	Coffee Break	Coffee Break
16h30 às 17h00	Plenária	
17h00 às 18h15	What's New: Fronte Tempora & Glabella: Desafios e Estratégias Clínicas	
18h30	Encerramento do Congresso	

AGENDA AT A GLANCE

17 JUNHO
QUARTA-FEIRA

HORÁRIO	SALA DE LIVE DEMO	SALA GESTÃO DE CLÍNICAS
13h30 às 14h10	Plenária de Abertura	Crescimento Exponencial nas Clínicas Estéticas: Novas Tendências, Riscos e Oportunidade
14h15 às 15h30	Programação	
15h30 às 16h00	Coffee Break	
16h00 às 17h30	Programação	
17h30 às 18h50	Batalha	
19h00	Encerramento do 1° dia do Congresso	

18 JUNHO
QUINTA-FEIRA

HORÁRIO	SALA DE LIVE DEMO	SALA GESTÃO DE CLÍNICAS
9h30 às 11h00	Plenária de Abertura	Performance Comercial e Aceleração de Vendas
11h00 às 12h30	Programação	
12h40 às 13h30	Simpósio	
12h30 às 14h00	Almoço	
14h00 às 16h00	Programação	
16h00 às 16h30	Coffee Break	
16h30 às 18h30	Batalha	
19h00	Encerramento do 2° dia do Congresso	

19 JUNHO
SEXTA-FEIRA

HORÁRIO	SALA DE LIVE DEMO	SALA GESTÃO DE CLÍNICAS
9h30 às 11h00	Programação	Melhores Práticas em Gestão, Vendas e Marketing
11h00 às 12h30	Mesa Redonda	
12h40 às 13h30	Simpósio	
12h30 às 14h00	Almoço	
14h00 às 16h00	Programação	
16h00 às 16h30	Coffee Break	
17h00 às 18h15	Batalha	
18h30	Encerramento do Congresso	

CURSOS PRÁTICOS PÓS-CONGRESSO

20 DE JUNHO - SÁBADO

Horário: 9h00 às 11h00

Consultório A	Consultório B	Consultório C	Consultório D	Consultório E
				
<p>CURSO 1 Face Avançado: Planejamento Personalizado com Base em Anatomia Funcional e Reologia dos Preenchedores Dra. Cibele Hasmann</p>	<p>CURSO 2 Correção de Orelhas em Abano com Fios: Otoplastia Fechada na Prática Clínica Dr. Pablo Augusto e Dra. Lilian Molina</p>	<p>CURSO 3 Protocolos Avançados para o Tratamento do Edema Malar Dr. Tadaaki Yamada e Dra. Lerrine Briet</p>	<p>CURSO 4 Técnicas Avançadas de Fios de Polilático e Policaprolactona para Pacientes Masculinos Dra. Renata Roxo</p>	<p>CURSO 5 Abordagens Tecnológicas em Remodelação Tecidual: CO₂, Ultrassom Microfocado e Radiofrequência Dra. Audrey Worthington</p>

Horário: 11h30 às 13h30

Consultório A	Consultório B	Consultório C	Consultório D	Consultório E
				
<p>CURSO 6 Fios de Tração 360°: Abordagem Completa em Planejamento, Técnica Aplicada e Manejo de Complicações Dra. Andreia Fogaça</p>	<p>CURSO 7 Estratégias Avançadas para Estímulo de Colágeno e Rejuvenescimento da Região Orbital Dr. André Borba</p>	<p>CURSO 8 Harmonização Glútea Tripla: Preenchimento, Bioestimulação com Absorvíveis e Subcisão Guiada por Cânulas Dra. Mariana Ribeiro</p>	<p>CURSO 9 Blefaroplastia Não Cirúrgica com Tecnologias Avançadas: Abordagem Integrada da Região Palpebral Superior e Inferior Dra. Lara Quidute</p>	<p>CURSO 10 Rejuvenescimento Global com Biofiller Biocompatível (Sem BBDE): Estratégias e Resultados Dra. Silvia Zimbres</p>



ESTE É O DIA PARA ELEVAR SUA PRÁTICA
Conteúdo com aplicabilidade clínica imediata

CURSOS PRÁTICOS PÓS-CONGRESSO

20 DE JUNHO - SÁBADO

Horário: 14h00 às 16h00

Consultório A	Consultório B	Consultório C	Consultório D	Consultório E
				
CURSO 11 Escultura Labial Avançada: Integração de Agulha e Cânula em Técnicas Personalizadas de Preenchimento Dra. Samara Vêras	CURSO 12 Fios de PDO e Polilático: Indicações e Aplicações Clínicas Dra. Clessya Rocha	CURSO 13 Associação de Bioestimuladores com Tecnologias: Estratégias Sinérgicas para Estimulo de Colágeno e Rejuvenescimento Dra. Ana Corbett	CURSO 14 Protocolos Combinados em Estética Avançada: Integração Segura de Bioestimuladores, Fios, Preenchedores e Toxina Botulínica Dra. Luciane Bravi Hübner	CURSO 15 Terapias Regenerativas Capilares: Aplicações Clínicas de Exossomos Vegetais, Autólogos e Microlyzer na Tricologia Dra. Úrsula Dalboni

Horário: 16h30 às 18h30

Consultório A	Consultório B	Consultório C	Consultório D	Consultório E
				
CURSO 16 K-Lift: Integração de Técnicas Multicamadas no Lifting Facial Não Cirúrgico Dra. Anna Paula Bomtempo	CURSO 17 Técnica 360° de Preenchimento Glúteo em Bolus: Abordagem Avançada para Projeção e Contorno Dra. Ana Rassi	CURSO 18 Técnicas Combinadas com Fios e Ácido Hialurônico: Abordagem Integrada para Sustentação e Volumização Facial Dr. Luiz Tonon	CURSO 19 Rinomodelação Avançada: Técnicas Injetáveis e Tecnologias Complementares Dra. Vivian Simões Pires	CURSO 20 Toxina Botulínica de Alta Precisão: Anatomia Funcional e Protocolos Personalizados Dra. Luciana Macedo



Inscritos nos cursos práticos recebem **bolsa exclusiva do evento**

+ Workshop pós-congresso

Conteúdo além do Barulho: Como Vencer a IA e a Mesmice em 2026 com Thiago Martins da S+Digital



CONGRESSO AMWC BRAZIL 2026

17 JUNHO

QUARTA-FEIRA

SALA AESTHETICS 1

13h00

WELCOME COFFEE E CONSIDERAÇÕES INICIAIS

13h00 às 14h10

Plenária Especial de Abertura

Da Intervenção à Regeneração: Injetáveis, Tecnologias e Ativos Intracelulares

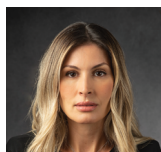

Dra.
Patrícia
Leite



Dra.
Patricia
Ormiga

Momentum Regenerativo: Porque Constancia é Importante quando se Trata de Regeneração?



Dra.
Gabriela
Casabona

Doutor, como eu faço para tratar...?

Resolvendo as principais queixas dos seus pacientes.

As soluções mais eficazes, unindo ciência, técnica e experiência clínica.

14h15 às 14h30

AMWC BRAZIL Awards: Entrega do Prêmio



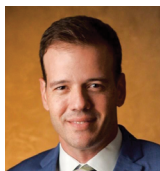

LÁBIOS: PERDA DE VOLUME, DEFINIÇÃO E RUGAS PERIORAIS

COORDENAÇÃO:

Dr. Marcel Vinícius

- 14h30 às 14h55** **Multi Vector Lip Technique – Abordagem Inovadora de Preenchimento Labial Anatômico**
Dr. Marcel Vinícius
- 14h55 às 15h05** **Rejuvenescimento Perioral Combinando MV Lip Technique e Erbium 2940 – Melhorando seus Resultados**
Dra. Camila Dezanetti
- 15h05 às 15h15** **Glow Tox Peri Oral – NCTF e Estratégias pra Lábios Rejuvenescidos**
Dra. Daniela Leal
- 15h15 às 15h25** **ISG Microfocado Nos Lábios? New Trends – Quais os Benefícios?**
Dra. Fabiana Wanick
- 15h25 às 15h35** **Abordagem em Camadas para Aumento Labial**
Dra. Gabriela Casabona
- 15h35 às 15h45** **Debates com Todos os Palestrantes do Bloco**

15h45 às 16h00 **COFFEE BREAK**

16h00 às 17h30 **Flacidez e Ptose Facial**
Dra. Cintia Cunha



MELASMA

COORDENAÇÃO:

Dra. Denise Steiner

- 17h20 às 17h30** **Melasma: Por Que Não é Apenas Uma Mancha?**
Dra. Denise Steiner
- 17h30 às 17h40** **Novas Estratégias Terapêuticas no Tratamento do Melasma**
Dra. Eloisa Ayres
- 17h40 às 17h50** **Fios de Sustentação no Tratamento do Melasma: Funciona?**
Dra. Clessya Rocha
- 17h50 às 18h00** **Dermatoscopia no Manejo do Melasma: Qual Seu Papel?**
Dr. Gustavo Longhi Bedins
- 18h00 às 18h10** **Melasma e Lipedema: Você já Considerou essa Associação?**
Dra. Larissa Ethel
- 18h10 às 18h20** **Nanofat no Tratamento do Melasma: Potencial Regenerativo em Foco**
Dr. Ilner Souza
- 18h20 às 18h30** **Estratégias Avançadas no Tratamento do Melasma: Integração de Peelings e Exossomos Autólogos**
Dr. Guilherme Bueno
- 18h30 às 18h45** **Debates com todos os Palestrantes do Bloco**

19h00

Encerramento do 1º dia do Congresso

CONGRESSO AMWC BRAZIL 2026

17 JUNHO

QUARTA-FEIRA

SALA AESTHETICS 2

8h00 às 12h00

Parte I

Speaker Academy



Dr. Gladstone
Faria



Dr. Fábio
Saito

O Speaker Academy AMWC Brazil é um programa de capacitação voltado a médicos em medicina estética e dermatologia, com foco em desenvolver habilidades de comunicação científica de alto impacto. A imersão inclui práticas de storytelling, linguagem corporal e construção de slides, com aplicação em palco, redes sociais ou consultório.

Doutor, como eu faço para tratar...?

Resolvendo as principais queixas dos seus pacientes.

As soluções mais eficazes, unindo ciência, técnica e experiência clínica.

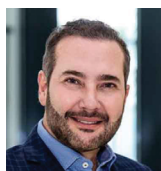

PÁLPEBRAS E OLHEIRAS

COORDENAÇÃO:

Dr. André Borba

- 14h30 às 14h45** **Uso Criterioso do Laser de CO₂ na Região Palpebral: Indicação, Técnica e Controle de Risco**
Dr. André Borba
- 14h45 às 14h55** **Uso de Tecnologias por Via Transconjuntival: Precisão e Segurança na Abordagem Palpebral Inferior**
Dra. Tiana Burmann
- 14h55 às 15h05** **Reposicionamento Tecidual Periocular com Tecnologias: Vetores, Performance e Otimização de Resultados**
Dr. Lucas Basmage
- 15h05 às 15h15** **Ultrassom Cilíndrico e Radiofrequência Monopolar Bifásica na Região Periocular: Protocolos Regenerativos de Alta Performance**
Dra. Roberta Carraro

- 15h15 às 15h25** **Microfat e Nanofat na Área dos Olhos: Regeneração Estrutural e Refinamento Técnico**
Dr. Renato Soriani
- 15h25 às 15h35** **Skincare Periocular Estratégico: Da Prescrição Inteligente à Regeneração Cutânea Avançada**
Dra. Fabiola Tasca
- 15h35 às 15h45** **Fios de PDO e Estratégias Combinadas para Bioestímulo Periocular**
Dra. Luciane Bravi Hübner
- 15h45 às 15h55** **Debate com Todos os Palestrantes do Bloco**

15h30 às 16h00 COFFEE BREAK



JOWL E PAPADA

COORDENAÇÃO:
Dr. Fabiano Magacho

- 16h00 às 16h05** **Contorno Mandibular: Do Diagnóstico Etiopatogênico ao Plano Terapêutico em 4 Passos**
Dr. Fabiano Magacho
- 16h05 às 16h20** **Ptose e Pseudoptose no Jowl: Estratégias de Redistribuição/Retensão de Suporte**
Dr. Daniel Boro
- 16h20 às 16h35** **Volume e Perda de Definição em Jowl e Papada: Manejo com Tecnologias**
Dra. Carla Crispi
- 16h35 às 16h50** **Componente Dinâmico do Jowl: Platisma, DAO e a Lógica da Toxina Botulínica para "Jawline Lift"**
Dra. Luciana Crivelin
- 16h50 às 17h05** **Reposição de Volume Pré-Jowl e Redefinição da Mandíbula com Ácido Hialurônico**
Dr. Luddi Oliveira
- 17h05 às 17h20** **Quando o Jowl e a Papada Deixam de Ser Caso de Consultório: Critérios Práticos para Indicar Cirurgia**
Dr. Ricardo Boggio
- 17h20 às 17h30** **Debates com Todos os Palestrantes do Bloco**



MENOPAUSA EM FOCO: ESTRATÉGIAS ATUAIS PARA O CUIDADO DE PACIENTES MADURAS

COORDENAÇÃO:
Dra. Clessya Rocha

- 17h30 às 17h45** **Terapia Hormonal E Pele: Evidências, Benefícios E Controvérsias**
a confirmar
- 17h45 às 18h00** **Procedimentos Estéticos Na Menopausa: O Que Muda Na Resposta Da Pele**
Dra. Luciana Macedo
- 18h00 às 18h15** **Inflamação Crônica Da Menopausa (“Inflammaging”) E Suas Repercussões Dermatológicas**
Dra. Clessya Rocha
- 18h15 às 18h30** **Nutrologia Da Pele Na Menopausa: Nutrientes-Chave Para Colágeno E Função Cutânea**
Dr. Tasso Carvalho
- 18h30 às 18h45** **Peptídeos E Longevidade Celular Cutânea — Avanços Na Ciência Estética Regenerativa**
Dr. Francisco Llano (México)
- 18h45 às 19h00** **Debates com Todos os Palestrantes do Bloco**

19h00

Encerramento do 1º dia do Congresso



CONGRESSO AMWC BRAZIL 2026

18 JUNHO

QUINTA-FEIRA

SALA AESTHETICS 1

9h30

WELCOME COFFEE E CONSIDERAÇÕES INICIAIS

10h00 às 11h00

Plenária Especial de Abertura
Senescência Celular em Foco:
O Papel dos Fibroblastos
Adormecidos na Regeneração
e Longevidade Tecidual



Keynote Speaker

Dr. Shino Bay

Abordagens Terapêuticas
Tratamentos Clínicos e Estratégias Integradas



SULCOS NASOLABIAIS E LABIOMENTONIANOS: A MANEIRA CORRETA DE ABORDAR

COORDENAÇÃO:

Dra. Mariana Correa

11h00 às 11h15

Sulco Nasolabial: Anatomia e Tratamentos Avançados
Dra. Patrícia Leite

11h15 às 11h30

Fios EVS em Técnica Modificada + AH de Precisão: Manejo Estrutural do Sulco Nasogeniano
Dr. Luiz Tonon

11h30 às 11h45

Como Tratar a Estrutura, Não o Sulco? Bioestimulação com PLLA da Abertura Piriforme e da Fossa Canina para Rejuvenescimento do Sulco Nasolabial
Dr. Shino Bay

11h55 às 12h05

Como Tratar Rugas e Sulcos sem o Efeito de Rosto Inflado
Dra. Silvia Zimbres

12h05 às 12h15

O Papel da Qualidade Dérmica e da Biorregeneração
Dra. Paula Sanchez

12h15 às 12h30

Debates com todos os Palestrantes do Bloco

12h40 às 13h30 Simpósio Dermadream

derma
dream®

12h30 às 14h00 ALMOÇO



TOXINA BOTULÍNICA

COORDENAÇÃO:
Dra. Ada Trindade

- 14h00 às 15h30** **Toxina Botulínica: Tudo o que você Sempre quis Saber sobre Toxina Botulínica na Face e no Pescoço - Da Prática às Publicações**
Dra. Ada Trindade
- 14h00 às 14h15** **Músculo Frontal: Por Que, Quando e Como Tratar**
Dra. Carla Pecora
- 14h15 às 14h30** **Dinâmica Muscular Nasal e Toxina Botulínica: O Que Tratar e Como Tratar**
Dra. Helena Ramos
- 14h30 às 14h45** **Rejuvenescimento com Efeito Lifting por Meio de Neuromoduladores**
Dra. Ada Trindade
- 14h45 às 15h00** **Região Perioral: Estratégias para Sorriso Gengival, Rugas e Assimetria do Sorriso**
Dr. Eduardo Sucupira
- 15h00 às 15h15** **Modulação do Contorno Facial com Toxina Botulínica**
Dra. Bruna Bravo
- 15h15 às 15h30** **Debates com todos os Palestrantes do Bloco**

15h30 às 16h00

Plenária

Atualização em Celulite: da Avaliação Precisa às Melhores Opções Terapêuticas



**Dra.
Dóris
Hexsel**

16h00 às 16h30 COFFEE BREAK

WHAT'S NEW? FIOS E ÁCIDO HILARUÔNICO PARA QUALIDADE DE PELE

COORDENAÇÃO:



**Dra.
Audrey
Worthington**

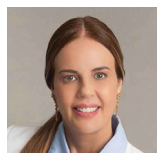

**Dra.
Renata
Roxo**

- 16h30 às 16h45** **A Fixação de Três Etapas (P(LA/CL)): A Metodologia Anatômica para a Longevidade da Sustentação Facial e Cervical**
Dr. Guilherme D'Ávila Leal
- 16h45 às 17h00** **Malar Axis Technique no Levantamento Facial Híbrido: Integração de Fios de PDO e Bioestimuladores**
Dra. Patricia Erazo
- 17h00 às 17h15** **Fios de PLLA/PCL para o Contorno Masculino: Vetores para a Definição Estrutural da Mandíbula e Pescoço em Homens**
Dra. Renata Roxo
- 17h15 às 17h30** **Protocolos de Fios (P(LA/CL)) no Corpo: Abordagem Minimamente Invasiva para a Flacidez do Colo, Braços, Abdômen e Joelhos**
Dra. Julieta Cobbert
- 17h30 às 17h45** **Gerenciamento de Riscos e Segurança em Thread Lifting: Anatomia do Aparato Ligamentar e o Papel da Ultrassonografia (UGI) na Prevenção de Complicações**
A ser anunciado
- 18h00 às 18h30** **Debates com todos os Palestrantes do Bloco**

19h00

Encerramento do 2º dia do Congresso



CONGRESSO AMWC BRAZIL 2026

18 JUNHO

QUINTA-FEIRA

SALA AESTHETICS 2

8h00 às 9h30

Parte II

Speaker Academy



**Dr. Gladstone
Faria**



**Dr. Fábio
Saito**

No segundo dia, os participantes podem apresentar breves palestras, que serão avaliadas pelos coordenadores. Representantes da indústria também são convidados, incentivando networking e possíveis colaborações.

Abordagens Terapêuticas

Tratamentos Clínicos e Estratégias Integradas



CORPO EM FOCO: Contorno, Flacidez e Bioestímulo Corporal

COORDENAÇÃO:

Dr. Luiz Tonon

11h00 às 11h15

PLLA, PCL, P(LA/CL), CaHA e PDO: Decisão Guiada por Bioquímica e Resposta Tecidual

Dra. Renata Roxo

11h15 às 11h30

Bioestimulação e Sustentação Mecânica: Uso Combinado de CaHA e PLACL em Flacidez Supraumbilical

Dr. Luiz Tonon

11h30 às 11h45

Estratégias Combinadas em Bioestimulação Corporal: Sinergia entre Toxina, CaHA e AH

Dra. Luciana Lourenço

11h45 às 12h00

Manejo da Flacidez Glútea Pós-Perda Ponderal: Integração de Técnicas e Bioestimulação

Dra. Giovana Moraes

12h00 às 12h15

Glúteos de Alta Definição: Estrutura na Escultura Corporal Moderna

Dr. Matheus Arantes

12h15 às 12h30

Caracterização Ultrassonográfica de Bioestimuladores, Fios e Preenchedores: Guia para Manejo de Intercorrências

Dra. Maria Oneide

12h30 às 12h40

Biomecânica da Projeção Glútea com Ácido Hialurônico

12h40 às 12h50

Debates com todos os Palestrantes do Bloco

12h30 às 14h00 **ALMOÇO**

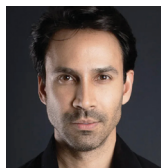

RINOMODELAÇÃO: TÉCNICAS E INOVAÇÕES

COORDENAÇÃO:
Dr. Luddi Oliveira

- 14h00 às 14h15** **Anatomia Nasal Aplicada aos Procedimentos Injetáveis**
Dr. Ricardo Boggio
- 14h15 às 14h30** **Assessment Nasal: Análise Estética, Funcional e Planejamento Terapêutico**
Dra. Géssica Ramos
- 14h30 às 14h40** **My Tips - Rinoplastia Não Cirúrgica na Prática: Como eu Faço**
Dra. Patrícia Leite
- 14h40 às 14h50** **My Tips - Rinoplastia Não Cirúrgica na Prática: Como eu Faço**
Dr. Luddi Oliveira
- 14h50 às 15h00** **Será o Fim da Rinomodelação?**
Dra. Ritha Capelato
- 15h00 às 15h15** **Cânula versus Agulha: Manejo de Complicações**
Dr. Fabiano Magacho
- 15h15 às 15h30** **Debates com todos os Palestrantes do Bloco**

15h30 às 16h00 **MESA REDONDA**

Tecnologias e Peelings de Retração no Tratamento do Melasma, Rugas Periorais e Sequelas de Acne: Papel dos Peptídeos Tópicos GHK-Cu



**Dr. Fabio
Francesconi**



**Dr. Guilherme
Machado**



**Dr. Néelson
Mauricio**

16h00 às 16h30 **COFFEE BREAK**

CONGRESSO AMWC BRAZIL 2026

19 JUNHO

SEXTA-FEIRA

SALA AESTHETICS 1

8h30 às 9h30

Café da Manhã Especial

Conversas que Inspiram: Carreira, Vida e Escolhas

Um momento de pausa e escuta para quem busca mais do que técnica. Histórias reais, conexões verdadeiras e reflexões sobre os caminhos que trilhamos - dentro e fora do consultório.



**Astrid
Fontenelle**

PARTICIPAÇÃO:

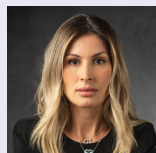

**Dra. Patrícia
Leite**

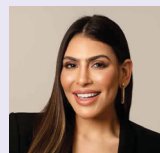

**Dra. Ana
Rassi**

10h00 às 11h00

Plenária Interativa de Abertura

Protocolo de Complicações Infecciosas AMWC: Estratégias de Manejo & Painel de Debates

Debatedores:



**Dr. Ivan
Rollemberg**



**Dra. Maria
Oneide**



**Dr. David
Uip**

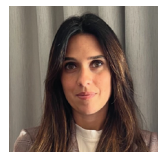

**Dra. Marina
Miranda**



GESTÃO DE COMPLICAÇÕES – DESAFIOS, ERROS E CONDUTAS

COORDENAÇÃO:

Dr. Gladstone Faria

- 11h00 às 11h10** **Complicações Infeciosas: Infecção Cutânea Comum, Biofilme, Germes Atípicos. Quando Suspeitar de Fungo e Micobactéria?**
Dra. Alessandra Barros
- 11h10 às 11h25** **Complicações Vasculares com Preenchedores: Aula e Algoritmo de Conduta**
Dra. Maria Oneide
- 11h25 às 11h40** **Cegueira Induzida por Preenchimento Dérmico: Anatomia da Complicação e Algoritmo Terapêutico**
Dr. Gladstone Faria
- 11h40 às 11h50** **Acúmulo Focal de Hidroxiapatita de Cálcio: Abordagem Clínica e Algoritmo Terapêutico**
Dra. Isabela Pitta
- 11h50 às 12h00** **Nódulos Induzidos por PLLA: Abordagem Clínica e Algoritmo Terapêutico**
Dr. Fabiano Magacho
- 12h00 às 12h10** **Complicações Relacionadas à Toxina Botulínica: Aula Teórica e Algoritmo de Manejo**
Dra. Bárbara Saavedra
- 12h10 às 12h20** **Ultrassom Microfocado: Prevenção e Manejo de Complicações**
Dra. Talitha Chavez
- 12h20 às 12h40** **Debates com todos os Palestrantes do Bloco**

12h40 às 13h30 **Simpósio**

12h30 às 14h00 **ALMOÇO**





WHAT'S NEW: FULL FACE

COORDENAÇÃO:
Dr. Ivan Rollemberg

- 14h00 às 14h25** **Approach, Diagnóstico e Visagismo: Os Sinais Vitais Da Estética**
- 14h25 às 14h50** **O Sexto Sentido Na Mágica Médica: Sacerdócio, Técnica E Tática Na Compreensão Psicológica Do Paciente**
- 14h50 às 15h15** **Técnicas Associadas Para Resultados Naturais: A Mesma Pessoa, Anos Mais Jovem, Em Harmonia Com O Todo**
- 15h15 às 15h30** **Esculpindo Estrutura, Equilíbrio e Identidade - Ciência e Arte da Escultura Facial Não Cirúrgica**
Dr. Edin Kulović, MD, PhD

15h30 às 16h00

MESA REDONDA

Como o uso de Preenchedores e Bioestimuladores influencia os Procedimentos Cirúrgicos Faciais?

Dra. Patricia Leite
Dr. Ricardo Boggio
Dra. Patrícia Ormiga
Dr. George Pedrosa

MODERADOR:



Dr. Fabiano Magacho

15h30 às 16h00 **Plenária**

16h00 às 16h30 **COFFEE BREAK**

16h30 às 17h00 **Plenária**



FRONTE, TEMPORA & GLABELA

COORDENAÇÃO:
Dra. Aneta Vassiliadis

- 17h00 às 18h15** **What's New: Fronte Tempora & Glabela: Desafios e Estratégias Clínicas**
Dra. Aneta Vassiliadis
- 17h00 às 17h10** **Rugas Frontais: Além da Toxina Botulínica – Qualidade da Pele, Tecnologias e Equilíbrio Muscular**
Dra. Sheila Mulatti
- 17h10 às 17h25** **Têmpora: O Poder do Lifting com Ácido Hialurônico e Fundamentos Anatômicos e Reológicos**
Dra. Aneta Vassiliadis
- 17h25 às 17h35** **Têmpora: O Poxder do Lifting com Bioestimuladores e Fundamentos Anatômicos e Reológicos**
Dr. Gladstone Faria
- 17h35 às 17h50** **Estruturação da Fronte com Ácido Hialurônico: Fundamentos Anatômicos, Técnica e Impacto nos Supercílios**
Dr. Ricardo Boggio
- 17h50 às 18h00** **Glabela: Estratégias Seguras para Rugas Profundas – Indicações e Limites das Terapias Combinadas**
Dra. Audrey Worthington
- 18h00 às 18h15** **Debates com todos os Palestrantes do Bloco**
MODERADOR: Dr. Fábio Saito

18h30

Encerramento do Congresso

CONGRESSO AMWC BRAZIL 2026

19 JUNHO

SEXTA-FEIRA

SALA AESTHETICS 2

11h00 às 11h30

Plenária de Abertura

Full Face Personalizado com Foco
na Experiência do Paciente

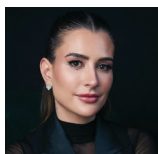

Dra. Ritha
Capelato

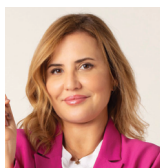

COSMETOLOGIA

COORDENAÇÃO:

Dra. Maria Claudia Issa

11h20 às 12h40

Cosmetologia Integrada à Medicina Estética Contemporânea
Profa. Dra. Maria Claudia Issa

11h20 às 11h30

**Cosmecêuticos com Evidência Científica no Rejuvenescimento
Cutâneo**
Dra. Priscilla Sarlos

11h30 às 11h40

**Cosmecêuticos baseados em Evidência para o Tratamento das
Hiperpigmentações**
Dra. Eloísa Ayres

11h40 às 11h50

**Tratamento Tópico da pele Fotodanificada: Quando Manipular e
como faço na Prática**
Dra. Paulina Villarejo Kede

11h50 às 12h00

**Aplicação Transepidérmica de Ativos na Dermatologia Estética:
Fundamentos e Prática Clínica**
Profa. Dra. Maria Claudia Issa

12h00 às 12h10

**Cosméticos, Cosmecêuticos e Medicamentos: Atualizações em
Dermatologia Estética**
Dra. Ana Coutinho

12h10 às 12h20

Debates com todos os Palestrantes do Bloco

12h20 às 12h50

MESA REDONDA
com médicos convidados

MODERADOR:

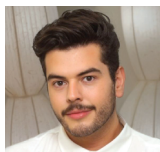

**Dr. Vinicius
Lacerda**

MÉDICOS CONVIDADOS:

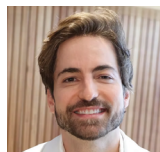

**Dr. Thales
Bretas**

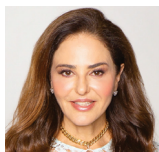

**Dra. Adriana
Vilarinho**

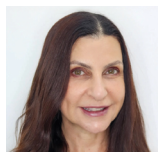

**Dra. Adriana
Awada**

12h40 às 13h30 **Simpósio**

12h30 às 14h00 **ALMOÇO**

SESSÃO ESPECIAL

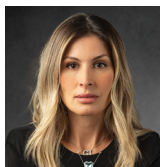

MEDICINA REGENERATIVA & ANTIENVELHECIMENTO - A ALQUIMIA DA GORDURA

COORDENAÇÃO:

Dra. Patrícia Leite

- 14h00 às 14h15** **Polinucleotídeos, PDRN, Biorrevitalizadores e Exossomos: Fundamentos Científicos e Aplicações Clínicas. Protocolos Práticos Baseados em Evidência**
Dra. Fernanda Albuquerque
- 14h15 às 14h30** **Biohacking Das Células Da Pele E Longevidade Celular – Avanços Na Ciência Estética Regenerativa**
Dr. Francisco Llano
- 14h30 às 14h45** **A Gordura como Fonte de Células-Tronco e Seu Uso Clínico – Ficção Científica ou Realidade? Da Formação de Novos Tecidos e Órgãos ao Binômio Regeneração x Revolumização: Verdades x Mitos x Utopias**
Dr. Renato Soriani
- 14h45 às 15h00** **Fotobioestimulação Tecidual – Laser na Bioestimulação do Tecido Adiposo: Aplicações no Bioestímulo e no Preparo da Gordura para Melhor “Pega” dos Enxertos e Otimização do Potencial Regenerador**
Dra. Patrícia Leite
- 15h00 às 15h15** **Bioimplantes Autólogos na Medicina Regenerativa: Estratégias de Reestruturação Tecidual e Resultados Naturais**
Dra. Andreia Antonili
- 15h15 às 15h30** **Tratamentos Coadjuvantes para o Controle da Celulite. Bioestimuladores Regenerativos: Aloplásticos e Autólogos**
Dr. Roberto Chacur
- 15h30 às 15h45** **Medicina Regenerativa na Tricologia: Protocolos Eficazes com Resultados Consistentes**
Dra. Priscila Barreto
- 15h45 às 16h00** **Medicina Regenerativa na Prática Íntima: Resultados Sustentáveis que Fidelizam**
Dra. Vívian Amaral
- 16h00 às 16h15** **Debates com todos os Palestrantes do Bloco**

15h30 às 16h00 **Plenária**

16h00 às 16h30 **COFFEE BREAK**

18h30 **Encerramento do Congresso**

SALA DE GESTÃO DE CLÍNICAS

Um espaço dedicado aos desafios reais da gestão na medicina estética.

Conteúdos voltados a crescimento estruturado, performance comercial, organização de processos e tomada de decisão, com foco na sustentabilidade e no posicionamento profissional da clínica.



LIVE DEMO

Sob coordenação do Dr. Gladstone Faria, a Sala de Live Demo reúne mais de 100 procedimentos ao vivo, com demonstrações práticas, discussão de técnicas e troca entre gerações.

Um ambiente dinâmico, focado em prática clínica, experiência real e aprendizado aplicado.





Speaker ACADEMY

17 e 18 de Junho de 2026

DESENVOLVENDO LÍDERES
EM COMUNICAÇÃO MÉDICA

COORDENAÇÃO:

DR.
GLADSTONE
FARIA



DR.
FÁBIO
SAITO



17 e 18 de Junho de 2026

O AMWC Brazil apresenta um novo formato de capacitação criado para elevar a comunicação científica no país.

O **Speaker Academy AMWC Brazil** é um programa imersivo de capacitação voltado a médicos atuantes em medicina estética e dermatologia. O objetivo é desenvolver habilidades de comunicação científica de alto impacto, desde a elaboração da narrativa até a performance no palco, alinhando as apresentações aos padrões internacionais de qualidade do AMWC Brazil.

NA PRÁTICA!

No segundo dia da imersão, os participantes que desejarem terão a oportunidade de realizar apresentações breves, as quais serão analisadas pelos coordenadores do programa. Essa atividade tem como objetivo proporcionar uma nova ocasião para a aplicação prática dos conhecimentos adquiridos.

Representantes da indústria serão convidados a assistir às apresentações, favorecendo um ambiente propício para trocas qualificadas, networking e potenciais oportunidades de colaboração.

OBJETIVO

Proporcionar treinamento prático e estratégico para que médicos consigam se apresentar desde pequenos palcos até grandes conferências com desenvoltura, conectando storytelling, linguagem não verbal e slides de forma a se comunicar verdadeiramente com a audiência. E, se você não deseja estar em um palco, esta imersão o ajudará a se conectar com seus seguidores nas mídias sociais e até mesmo com seus pacientes no consultório. Afinal de contas: tudo deve conectar.

DIFERENCIAIS DO SPEAKER ACADEMY AMWC BRAZIL

- Conteúdo adaptado às particularidades da medicina estética e dermatologia.
- Metodologia prática com simulação e feedback personalizado.
- Oportunidade de networking qualificado com palestrantes e moderadores de alto nível.
- Possibilidade (optativa) de se apresentar aos principais players da indústria

17 DE JUNHO

- 08h00 às 8h10** **Boas-vindas e Introdução**
- Contextualização sobre o papel do médico como comunicador em congressos científicos
- 08h10 às 8h40** **Estrutura e Storytelling Científico**
- Como estruturar palestras médicas com impacto e clareza
 - Técnicas de narrativa aplicadas à medicina estética
 - Como alinhar conteúdo à evidência e guidelines
- 08h40 às 9h10** **Performance e Comunicação Não-Verbal no Palco**
- Postura, gestos que reforçam a mensagem
 - Modulação da voz e ritmo da apresentação
 - Gerenciamento de tempo e interação com a plateia
- 09h10 às 9h40** **Design de Slides e Recursos Visuais**
- Princípios de scientific design: clareza, contraste, hierarquia visual
 - Uso ético e otimizado de imagens clínicas e vídeos de procedimentos
 - Ferramentas e templates recomendados para congressos médicos
- 09h40 às 10h00** **COFFEE BREAK**
- 10h00 às 10h30** **Como Convencer outros Médicos a Seguirem suas Recomendações**
- Os 4 pilares da conversão: conexão, demonstração, experiência e autoridade
 - Gatilhos psicológicos da conexão e anti-conexão ou antipatia
 - Construção da persona
- 10h30 às 11h00** **Como a Indústria Escolhe seus Speakers**
- Critérios de seleção de speaker
 - Características fundamentais no profissional
 - Tipos de personalidades do speaker e seu papel em uma big-farma
- 11h00 às 11h30** **Comportamento e Stylist para Médicos (Estilista convidado)**
- Como alinhar a forma de vestir e imagem à mensagem e ao público-alvo
 - Imagem e credibilidade e coerência com a marca pessoal
- 11h30 às 12h00** **Perguntas e respostas com todos os apresentadores**

18 DE JUNHO

- 08h00** **Welcome Coffee**
- 08h10** **Início das Apresentações & Considerações Individuais**
- 09h30** **Encerramento**

Do Roteiro à Apresentação

Os participantes que assim desejarem poderão aplicar as técnicas assimiladas para desenvolver e apresentar uma exposição de 3 minutos.

A apresentação será seguida de uma análise conduzida pelos coordenadores, contemplando aspectos como conteúdo, oratória, postura e imagem profissional.

Estrutura Indicada – Vagas limitadas

(máximo 4 slides – máximo 5 minutos):

1º Slide: apresentação

2º e 3º Slide: Tema em

4º Slide: Conclusão e finalização

Obs.: não se esqueça de alinhar todos os elementos da sua comunicação – tema, linguagem verbal, expressão corporal e vestuário.

CONHEÇA O VIP PASS AMWC BRAZIL 2026

Uma experiência ampliada do congresso, com acesso diferenciado e networking qualificado.



Café da Manhã no AMWC Brazil com Astrid Fontenelle

★ EXCLUSIVO
PARA INSCRITOS
NA CATEGORIA
VIP PASS

19/06 - 8H30 ÀS 9H30

Conversas que Inspiram: Carreira, Vida e Escolhas

Um momento de pausa e escuta para quem busca mais do que técnica. Histórias reais, conexões verdadeiras e reflexões sobre os caminhos que trilhamos - dentro e fora do consultório.

Participação:

Dra. Patrícia Leite
Dra. Ana Rassi



**ASTRID
FONTENELLE**

CURSO PÓS-EVENTO

★ EXCLUSIVO
PARA INSCRITOS
NA CATEGORIA
VIP PASS

(EXCLUSIVO, ONLINE)

30/07 - 19H00 ÀS 21H00

Desmistificando a Publicação Científica: como buscar, ler e interpretar artigos científicos para uma prática clínica mais segura e embasada

Na estética médica e na dermatologia, decisões clínicas são frequentemente baseadas em artigos científicos que podem conter vieses ou influências da indústria. Nesta aula prática, o médico aprenderá a buscar, analisar e interpretar a literatura científica com senso crítico, focando no raciocínio clínico baseado em evidências aplicáveis à prática do consultório, sem excessos estatísticos ou academicismo.

- Tipos de estudo relevantes na estética médica e na dermatologia
- Avaliação rápida da qualidade metodológica
- Identificação de vieses e conflitos de interesse
- Uso da literatura para decisões clínicas mais seguras
- Construção de base crítica para produção científica futura

**Uma aula essencial para médicos que buscam mais
segurança, autonomia e rigor científico na prática clínica.**



**DR.
PABLO
AUGUSTO**

O VIP PASS proporciona uma jornada ainda mais completa com benefícios exclusivos:

LOUNGE VIP EXCLUSIVO

- ✓ Acesso ao Lounge VIP, espaço reservado para networking qualificado
- ✓ Convivência próxima com Comitê Científico e palestrantes
- ✓ Almoço e A&B premium disponíveis ao longo de todo o dia

LOUNGE VIP EXCLUSIVO

- ✓ Guichê especial de credenciamento, com atendimento dedicado
- ✓ Evite filas e tenha mais conforto desde a chegada

Congresso Completo (acesso ampliado)

Acesso aos 3 dias de congresso

Entrada liberada em todas as salas científicas, incluindo:

- ✓ Salas Aesthetic 1 e 2
- ✓ Sala de Live Demo
- ✓ Sala de Workshop
- ✓ Auditório de Gestão de Clínicas

Acesso às gravações das palestras

(conforme autorização dos palestrantes)

- ✓ Login enviado em até 30 dias após o evento

BENEFÍCIOS ADICIONAIS

- ✓ Desconto exclusivo para inscrição em cursos práticos
- ✓ Certificado de participação pós-evento
- ✓ Acesso total à área de exposição, com mais de 150 marcas

INSCRIÇÃO

VALOR DOS PACOTES POR INSCRIÇÃO

AMWC BRAZIL 17 A 19 DE JUNHO DE 2026

CONGRESSO	CONGRESSO + GRAVAÇÃO DO EVENTO	PASSE VIP CONGRESSO + GRAVAÇÃO DO EVENTO + ACESSO AO LOUNGE VIP	VISITANTE
<p>R\$ 2.700⁰⁰</p> <p>ATÉ 22/04/2026</p> <ul style="list-style-type: none"> ✓ Acesso aos três dias do evento ✓ Acesso a todas as salas de conteúdo científico ✓ Acesso a sala de Live Demo ✓ Acesso a sala de workshop ✓ Acesso ao Auditório de Gestão de Clínicas ✓ Certificado de participação (envio será pós evento) ✓ Sacola com o material do congresso ✓ Acesso a área de exposição ✓ Essa modalidade de inscrição permite que você se inscreva nos cursos práticos com desconto. Você poderá escolher os cursos que gostaria de participar ao longo do processo de inscrição. <p>*Evento exclusivo para médicos</p>	<p>R\$ 3.700⁰⁰</p> <p>ATÉ 22/04/2026</p> <ul style="list-style-type: none"> ✓ Acesso aos três dias do evento ✓ Acesso a todas as salas de conteúdo científico ✓ Acesso a sala de Live Demo ✓ Acesso a sala de workshop ✓ Acesso ao Auditório de Gestão de Clínicas ✓ Acesso a gravação de todos as salas de conteúdo dos palestrantes que autorizarem a divulgação (login e senha para acesso serão enviados até 30 dias pós evento) ✓ Sacola com o material do congresso ✓ Certificado de participação (envio será pós evento) ✓ Acesso a área de exposição ✓ Essa modalidade de inscrição permite que você se inscreva nos cursos práticos com desconto. Você poderá escolher os cursos que gostaria de participar ao longo do processo de inscrição. <p>*Evento exclusivo para médicos</p>	<p>R\$ 4.600⁰⁰</p> <p>ATÉ 22/04/2026</p> <div style="border: 1px solid purple; padding: 5px; margin-bottom: 10px;"> <p>NOVO</p> <ul style="list-style-type: none"> ✓ Café da Manhã Especial – Além da Medicina: bate-papo aberto conduzido por Astrid Fontenelle - participação Dra. Patricia Leite e Dra. Ana Rassi </div> <ul style="list-style-type: none"> ✓ Acesso ao lounge VIP junto ao comitê científico e palestrantes ✓ Almoço e A&B disponível durante todo o dia ✓ Guichê especial para credenciamento ✓ Acesso aos três dias do evento ✓ Acesso a todas as salas de conteúdo científico ✓ Acesso a sala de Live Demo ✓ Acesso a sala de workshop ✓ Acesso ao Auditório de Gestão de Clínicas ✓ Acesso a gravação de todos as salas de conteúdo dos palestrantes que autorizarem a divulgação (login e senha para acesso serão enviados até 30 dias pós evento) ✓ Sacola com o material do congresso ✓ Certificado de participação (envio será pós evento) ✓ Acesso a área de exposição ✓ Essa modalidade de inscrição permite que você se inscreva nos cursos práticos com desconto. Você poderá escolher os cursos que gostaria de participar ao longo do processo de inscrição. <div style="border: 1px solid purple; padding: 5px; margin-top: 10px;"> <p>BÔNUS</p> <ul style="list-style-type: none"> ✓ Curso Pós-Evento – Desmistificando a Publicação Científica. Dr. Pablo Augusto (exclusivo, online – 30/07) </div> <p>*Evento exclusivo para médicos</p> <p>**As inscrições nesta modalidade são limitadas</p>	<p>R\$ 550⁰⁰</p> <p>ATÉ 22/04/2026</p> <ul style="list-style-type: none"> ✓ Acesso a área de exposição durante os dias 25, 26 e 27 de Junho ✓ Acesso a Sala de Gestão de Clínicas ✓ Acesso a Sala de Workshop da Indústria <p>*Evento exclusivo para médicos</p>

CURSOS PRÁTICOS PÓS-CONGRESSO

20 DE JUNHO DE 2026

1 CURSO	2 CURSOS	3 CURSOS	4 CURSOS
<p>R\$ 1.200⁰⁰</p> <p>ATÉ 22/04/2026</p>	<p>R\$ 2.040⁰⁰</p> <p>ATÉ 22/04/2026</p>	<p>R\$ 2.880⁰⁰</p> <p>ATÉ 22/04/2026</p>	<p>R\$ 3.600⁰⁰</p> <p>ATÉ 22/04/2026</p>

Benefícios exclusivos para inscritos nos Cursos Práticos do Pós- Congresso: Bolsa exclusiva do evento + acesso a um curso especial sobre IA aplicada à prática médica com Thiago Martins - S+ Digital.

* Evento exclusivo para médicos. O CRM será checado e caso não esteja em conformidade a inscrição será cancelada.

INSCRIÇÃO

VALOR DOS PACOTES POR INSCRIÇÃO

AMWC BRAZIL 17 A 19 DE JUNHO DE 2026

CONGRESSO

ATÉ 22/04/2026	ATÉ 17/05/2026	APÓS 17/05/2026
R\$ 2.700 ⁰⁰	R\$ 3.000 ⁰⁰	R\$ 3.300 ⁰⁰

CONGRESSO + GRAVAÇÃO DO EVENTO

ATÉ 22/04/2026	ATÉ 17/05/2026	APÓS 17/05/2026
R\$ 3.700 ⁰⁰	R\$ 4.000 ⁰⁰	R\$ 4.300 ⁰⁰

PASSE VIP

CONGRESSO + GRAVAÇÃO DO EVENTO
+ ACESSO AO LOUNGE VIP

ATÉ 22/04/2026	ATÉ 17/05/2026	APÓS 17/05/2026
R\$ 4.600 ⁰⁰	R\$ 4.900 ⁰⁰	R\$ 5.200 ⁰⁰

VISITANTE PRESCRITOR

ATÉ 22/04/2026	ATÉ 17/05/2026	APÓS 17/05/2026
R\$ 550 ⁰⁰	R\$ 650 ⁰⁰	R\$ 750 ⁰⁰

VISITANTE NÃO PRESCRITOR

ATÉ 22/04/2026	ATÉ 17/05/2026	APÓS 17/05/2026
R\$ 1.100 ⁰⁰	R\$ 1.300 ⁰⁰	R\$ 1.500 ⁰⁰

SPEAKERS ACADEMY

17 E 18 DE JUNHO DE 2026

ATÉ 22/04/2026	ATÉ 17/05/2026	APÓS 17/05/2026
R\$ 1.200 ⁰⁰	R\$ 1.300 ⁰⁰	R\$ 1.400 ⁰⁰

* Inscrição permitida somente para
Congressista e Visitante Prescritor.

CURSOS PRÁTICOS PÓS-CONGRESSO

20 DE JUNHO DE 2026

1 CURSO

ATÉ 22/04/2026	ATÉ 17/05/2026	APÓS 17/05/2026
R\$ 1.200 ⁰⁰	R\$ 1.300 ⁰⁰	R\$ 1.400 ⁰⁰

2 CURSOS

ATÉ 22/04/2026	ATÉ 17/05/2026	APÓS 17/05/2026
R\$ 2.040 ⁰⁰	R\$ 2.210 ⁰⁰	R\$ 2.380 ⁰⁰

3 CURSOS

ATÉ 22/04/2026	ATÉ 17/05/2026	APÓS 17/05/2026
R\$ 2.880 ⁰⁰	R\$ 3.120 ⁰⁰	R\$ 3.360 ⁰⁰

4 CURSOS

ATÉ 22/04/2026	ATÉ 17/05/2026	APÓS 17/05/2026
R\$ 3.600 ⁰⁰	R\$ 3.900 ⁰⁰	R\$ 4.200 ⁰⁰

* Evento exclusivo para médicos. O CRM será checado e caso não esteja em conformidade a inscrição será cancelada.

Clique aqui e inscreva-se!

Danielle Cavalheri

Mary Nascimento

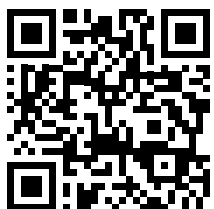

INSCREVA-SE!

amwcbrazil.com.br/inscricao

TRAGA O SEU GRUPO PARA VIVER A EXPERIÊNCIA AMWC BRAZIL!

Quer registrar toda a sua equipe médica? Não se preocupe, estamos aqui para ajudar! Entre em contato com nossa equipe de atendimento ao cliente e cuidaremos das inscrições para você. Inscrições em grupo contam com descontos exclusivos, mas lembre-se de que o registro em grupo requer um mínimo de 5 congressistas. Não perca essa oportunidade de participar do AMWC juntamente com seus colegas médicos!

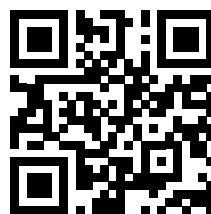

Garanta já sua inscrição em grupo

 11 91760-3274



* Evento exclusivo para médicos. O CRM será checado e caso não esteja em conformidade a inscrição será cancelada.

PATROCINADORES E EXPOSITORES

PATROCÍNIO PLATINUM



PATROCÍNIO GOLD



PATROCÍNIO SILVER



PATROCÍNIO BRONZE



EXPOSITORES



APOIADORES



INSTITUCIONAL

PRINCIPIA

QUERO SER EXPOSITOR / PATROCINADOR

Posicione sua marca entre os principais nomes da medicina estética no Brasil.

O AMWC Brazil conecta marcas a médicos altamente qualificados e líderes do setor, em um ambiente de ciência, prática clínica e troca qualificada.

Expor ou patrocinar é garantir visibilidade estratégica e relacionamento com quem define os rumos da medicina estética.



Fale com:
Flávia Vidigal



3ª EDIÇÃO
PRÊMIO AESTHETICS AWARDS – AMWC BRAZIL 2026

AMWC BRAZIL26
Aesthetic Medicine
AWARDS

INSCRIÇÕES ABERTAS

SUBMISSÃO ATÉ 19 DE MAIO - TERÇA-FEIRA

O Aesthetic Awards é dedicado a homenagear os profissionais médicos que estão transformando a medicina estética com inovação e excelência. Este ano, trazemos uma nova categoria para ampliar as possibilidades de reconhecimento!

Reconhecendo o melhor relato de caso nas categorias:

★ Casos Clínicos em
Procedimentos
com Injetáveis

★ Casos Clínicos
com Tecnologias
(Energy Based Devices)

AMWC BRAZIL26

Aesthetic Medicine World Congress

17 A 19 | CENTRO DE
JUNHO | CONVENÇÕES
2026 | FREI CANECA - SP



CONGRESSO:
17 a 19 JUN

CURSOS
PÓS-CONGRESSO:
20 JUN



CENTRO DE
CONVENÇÕES
FREI CANECA
R. FREI CANECA, 569
BELA VISTA
SÃO PAULO