

AMWC ^{BRAZIL}26

Aesthetic Medicine World Congress

**17 A 19
JUNHO
2026**

CENTRO DE
CONVENÇÕES
FREI CANECA - SP

**Edição Brasileira da
maior plataforma
científica em estética
médica mundial**

Atualize sua técnica,
fortaleça sua reputação
e conecte-se com os
grandes nomes da
estética médica



* Evento exclusivo para médicos com CRM ativo.

COMITÊ CIENTÍFICO DO AMWC BRAZIL

DIRETORIA CIENTÍFICA



DRA. PATRÍCIA LEITE
Diretora Científica
Cirurgia Plástica



DRA. PATRICIA ORMIGA
Diretora Científica
Dermatologia



DR. GLADSTONE FARIA
Diretor Live Demo

COORDENAÇÃO GESTÃO DE CLÍNICAS, LIVE DEMO & AMWC AWARDS



DRA. CINTIA CUNHA



DR. IVAN ROLLEMBERG



DR. FABIANO LEAL



DR. FABIANO MAGACHO

COORDENADORES CIENTÍFICOS



DRA. ADA TRINDADE



DR. ANDRÉ BORBA



DRA. AUDREY WORTHINGTON



DRA. CLESSYA ROCHA



DRA. DENISE STEINER



DRA. ÉRICA MONTEIRO



DR. FERNANDO MACEDO



DRA. GIOVANA MORAES



DR. LEONARDO BIANCHINI

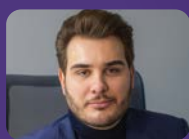

DR. LUIZ TONON



DR. MARCEL VINICIUS



DRA. MARCIA SALHANI



DRA. MARIANA CORRÊA



DRA. MARINA BARLETTA



DRA. RENATA ROXO



DRA. RITHA CAPELATO

ÍNDICE

| | |
|-------------------------------|----|
| COMITÊ CIENTÍFICO | 02 |
| AGENDA AT A GLANCE | 04 |
| CURSOS PÓS-CONGRESSO | 06 |
| INSCRIÇÕES | 08 |
| 17 JUNHO - QUARTA-FEIRA | 10 |
| 18 JUNHO - QUINTA-FEIRA | 12 |
| 19 JUNHO - SEXTA-FEIRA | 14 |
| SPEAKER ACADEMY | 16 |
| INFORMAÇÕES GERAIS | 19 |
| EXPOSITOR / PATROCINADOR..... | 21 |

AGENDA AT A GLANCE

17 JUNHO
QUARTA-FEIRA

| HORÁRIO | SALA AESTHETICS 1 | SALA AESTHETICS 2 |
|----------------|--|---|
| 8h00 às 12h00 | Sem Atividade | Parte I - Speaker Academy |
| 13h00 | Abertura Oficial pelas Diretoras do Congresso | |
| 13h30 às 14h10 | Plenária Especial de Abertura | |
| | Doutor, como eu faço para tratar...? | |
| 14h15 às 14h30 | AMWC BRAZIL Awards | Sem Atividade |
| 14h30 às 15h30 | Plenária Especial Lábios: Perda de Volume, Definição e Rugas Periorais | Pálpebras e Olheiras |
| 15h30 às 16h00 | Coffee Break | |
| 16h00 às 17h30 | Flacidez e Ptose Facial | Jowls e Papada: Como Tratar o "Efeito Buldogue" e Redefinir o Contorno Mandibular |
| 17h30 às 18h50 | Melasma | Menopausa em Foco: Estratégias Atuais para o cuidado de Pacientes Maduras |
| 19h00 | Encerramento do 1º dia do Congresso | |

18 JUNHO
QUINTA-FEIRA

| HORÁRIO | SALA AESTHETICS 1 | SALA AESTHETICS 2 |
|----------------|--|--|
| 9h30 | Welcome Coffee e Considerações Iniciais | Parte II - Speaker Academy |
| 10h00 às 11h00 | Keynote Speaker Plenária Especial de Abertura | Sem Atividade |
| | Abordagens Terapêuticas | |
| 11h00 às 12h30 | Sulcos Nasolabiais e Labiomentonianos: A Maneira Correta de Abordar | Corpo em Foco: Contorno, Flacidez e Bioestímulo Corporal |
| 12h40 às 13h30 | Simpósio | Simpósio |
| 12h30 às 14h00 | Almoço | Almoço |
| 14h00 às 15h30 | Tudo o que você Sempre quis Saber sobre Toxina Botulínica na Face e no Pescoço | Rinomodelação: Técnicas e Inovações |
| 15h30 às 16h00 | Plenária | Sem Atividade |
| 16h00 às 16h30 | Coffee Break | Coffee Break |
| 16h30 às 18h30 | What's New? Fios e Ácido Hilaruônico para Qualidade de Pele | Tricologia: Abordagens Baseadas em Evidências para Restauração Capilar |
| 19h00 | Encerramento do 2º dia do Congresso | |

19 JUNHO
SEXTA-FEIRA

| HORÁRIO | SALA AESTHETICS 1 | SALA AESTHETICS 2 |
|----------------|--|---|
| 9h30 às 11h00 | Plenária Interativa de Abertura | Sem Atividade |
| 11h00 às 12h30 | Gestão de Complicações – Desafios, Erros e Condutas | 11h00 às 11h30 Plenária de Abertura |
| | | 11h30 às 12h30 Cosmetologia Integrada à Medicina Estética Contemporânea |
| 12h40 às 13h30 | Simpósio | Simpósio |
| 12h30 às 14h00 | Almoço | Almoço |
| 14h00 às 15h30 | What's New: Full Face | Medicina Regenerativa & Antienvelhecimento |
| 15h30 às 16h00 | Plenária | Plenária |
| 16h00 às 16h30 | Coffee Break | Coffee Break |
| 16h30 às 17h00 | Plenária | Meu Protocolo Clínico – Experiência Regional Aplicada |
| 17h00 às 18h15 | What's New: Fronte Tempora & Glabella: Desafios e Estratégias Clínicas | |
| 18h30 | Encerramento do Congresso | |

AGENDA AT A GLANCE

17 JUNHO
QUARTA-FEIRA

| HORÁRIO | SALA DE LIVE DEMO | SALA GESTÃO DE CLÍNICAS |
|----------------|-------------------------------------|---|
| 13h30 às 14h10 | Plenária de Abertura | Crescimento Exponencial nas Clínicas Estéticas: Novas Tendências, Riscos e Oportunidade |
| 14h15 às 15h30 | Programação | |
| 15h30 às 16h00 | Coffee Break | |
| 16h00 às 17h30 | Programação | |
| 17h30 às 18h50 | Batalha | |
| 19h00 | Encerramento do 1º dia do Congresso | |

18 JUNHO
QUINTA-FEIRA

| HORÁRIO | SALA DE LIVE DEMO | SALA GESTÃO DE CLÍNICAS |
|----------------|-------------------------------------|--|
| 9h30 às 11h00 | Plenária de Abertura | Performance Comercial e Aceleração de Vendas |
| 11h00 às 12h30 | Programação | |
| 12h40 às 13h30 | Simpósio | |
| 12h30 às 14h00 | Almoço | |
| 14h00 às 16h00 | Programação | |
| 16h00 às 16h30 | Coffee Break | |
| 16h30 às 18h30 | Batalha | |
| 19h00 | Encerramento do 2º dia do Congresso | |

19 JUNHO
SEXTA-FEIRA

| HORÁRIO | SALA DE LIVE DEMO | SALA GESTÃO DE CLÍNICAS |
|----------------|---------------------------|---|
| 9h30 às 11h00 | Programação | Melhores Práticas em Gestão, Vendas e Marketing |
| 11h00 às 12h30 | Mesa Redonda | |
| 12h40 às 13h30 | Simpósio | |
| 12h30 às 14h00 | Almoço | |
| 14h00 às 16h00 | Programação | |
| 16h00 às 16h30 | Coffee Break | |
| 17h00 às 18h15 | Batalha | |
| 18h30 | Encerramento do Congresso | |

CURSOS PRÁTICOS PÓS-CONGRESSO

20 DE JUNHO - SÁBADO

Horário: 9h00 às 11h00

| Consultório A | Consultório B | Consultório C | Consultório D | Consultório E |
|---|--|--|--|--|
|  |  |  |  |  |
| CURSO 1 Face Avançado: Planejamento Personalizado com Base em Anatomia Funcional e Reologia dos Preenchedores Dra. Cibele Hasmann | CURSO 2 Correção de Orelhas em Abano com Fios: Otoplastia Fechada na Prática Clínica Dr. Pablo Augusto | CURSO 3 Associação de Bioestimuladores com Tecnologias: Estratégias Sinérgicas para Estímulo de Colágeno e Rejuvenescimento Dra. Ana Corbett | CURSO 4 Técnicas Avançadas de Fios de Polilático e Policaprolactona para Pacientes Masculinos Dra. Renata Roxo | CURSO 5 Abordagens Tecnológicas em Remodelação Tecidual: CO ₂ , Ultrassom Microfocado e Radiofrequência Dra. Audrey Worthington |

Horário: 11h30 às 13h30

| Consultório A | Consultório B | Consultório C | Consultório D | Consultório E |
|---|--|--|---|---|
|  |  |  |  |  |
| CURSO 6 Fios de Tração 360°: Abordagem Completa em Planejamento, Técnica Aplicada e Manejo de Complicações Dra. Andéia Fogaça | CURSO 7 K-Lift: Integração de Técnicas Multicamadas no Lifting Facial Não Cirúrgico Dra. Anna Paula Bomtempo | CURSO 8 Harmonização Glútea Tripla: Preenchimento, Bioestimulação com Absorvíveis e Subcisão Guiada por Cânulas Dra. Mariana Ribeiro | CURSO 9 Blefaroplastia Não Cirúrgica com Tecnologias Avançadas: Abordagem Integrada da Região Palpebral Superior e Inferior Dra. Lara Quidute | CURSO 10 Rejuvenescimento Global com Biofiller Biocompatível (Sem BBDE): Estratégias e Resultados Dra. Silvia Zimbres |



ESTE É O DIA PARA ELEVAR SUA PRÁTICA
 Conteúdo com aplicabilidade clínica imediata

CURSOS PRÁTICOS PÓS-CONGRESSO

20 DE JUNHO - SÁBADO

Horário: 14h00 às 16h00

| Consultório A | Consultório B | Consultório C | Consultório D | Consultório E |
|---|--|---|---|--|
|  |  |  |  |  |
| CURSO 11 Escultura Labial Avançada: Integração de Agulha e Cânula em Técnicas Personalizadas de Preenchimento Dra. Samara Vêras | CURSO 12 Fios de PDO e Polilático: Indicações e Aplicações Clínicas Dra. Clessya Rocha | CURSO 13 Protocolos Avançados para o Tratamento do Edema Malar Dr. Tadaki Yamada e Dra. Lerrine Briet | CURSO 14 Protocolos Combinados em Estética Avançada: Integração Segura de Bioestimuladores, Fios, Preenchedores e Toxina Botulínica A ser anunciado | CURSO 15 Terapias Regenerativas Capilares: Aplicações Clínicas de Exossomos Vegetais, Autólogos e Microlyzer na Tricologia Dra. Priscila Barreto |

Horário: 16h30 às 18h30

| Consultório A | Consultório B | Consultório C | Consultório D | Consultório E |
|---|--|---|--|---|
|  |  |  |  |  |
| CURSO 16 Estratégias Avançadas para Estímulo de Colágeno e Rejuvenescimento da Região Orbital Dr. André Borba | CURSO 17 Técnica 360° de Preenchimento Glúteo em Bolus: Abordagem Avançada para Projeção e Contorno Dra. Ana Rassi | CURSO 18 Técnicas Combinadas com Fios e Ácido Hialurônico: Abordagem Integrada para Sustentação e Volumização Facial Dr. Luiz Tonon | CURSO 19 Rinomodelação Avançada: Técnicas Injetáveis e Tecnologias Complementares Dra. Vivian Simões Pires | CURSO 20 Toxina Botulínica de Alta Precisão: Anatomia Funcional e Protocolos Personalizados Dra. Luciana Macedo |



ESTE É O DIA PARA ELEVAR SUA PRÁTICA
 Conteúdo com aplicabilidade clínica imediata

INSCRIÇÃO

VALOR DOS PACOTES POR INSCRIÇÃO

AMWC BRAZIL 17 A 19 DE JUNHO DE 2026

| CONGRESSO | CONGRESSO + GRAVAÇÃO DO EVENTO | PASSE VIP CONGRESSO + GRAVAÇÃO DO EVENTO + ACESSO AO LOUNGE VIP | VISITANTE |
|---|--|---|--|
| R\$ 2.700⁰⁰ ATÉ 19/04/2025 <ul style="list-style-type: none"> ✓ Acesso aos três dias do evento ✓ Acesso a todas as salas de conteúdo científico ✓ Acesso a sala de Live Demo ✓ Acesso a sala de workshop ✓ Acesso ao Auditório de Gestão de Clínicas ✓ Certificado de participação (envio será pós evento) ✓ Sacola com o material do congresso ✓ Acesso a área de exposição ✓ Essa modalidade de inscrição permite que você se inscreva nos cursos práticos com desconto. Você poderá escolher os cursos que gostaria de participar ao longo do processo de inscrição. <p>*Evento exclusivo para médicos</p> | R\$ 3.700⁰⁰ ATÉ 19/04/2025 <ul style="list-style-type: none"> ✓ Acesso aos três dias do evento ✓ Acesso a todas as salas de conteúdo científico ✓ Acesso a sala de Live Demo ✓ Acesso a sala de workshop ✓ Acesso ao Auditório de Gestão de Clínicas ✓ Acesso a gravação de todos as salas de conteúdo dos palestrantes que autorizarem a divulgação (login e senha para acesso serão enviados até 30 dias pós evento) ✓ Sacola com o material do congresso ✓ Certificado de participação (envio será pós evento) ✓ Acesso a área de exposição ✓ Essa modalidade de inscrição permite que você se inscreva nos cursos práticos com desconto. Você poderá escolher os cursos que gostaria de participar ao longo do processo de inscrição. <p>*Evento exclusivo para médicos</p> | R\$ 4.600⁰⁰ ATÉ 19/04/2025 <ul style="list-style-type: none"> ✓ Acesso ao lounge VIP junto ao comitê científico e palestrantes ✓ Almoço e A&B disponível durante todo o dia ✓ Guichê especial para credenciamento ✓ Acesso aos três dias do evento ✓ Acesso a todas as salas de conteúdo científico ✓ Acesso a sala de Live Demo ✓ Acesso a sala de workshop ✓ Acesso ao Auditório de Gestão de Clínicas ✓ Acesso a gravação de todos as salas de conteúdo dos palestrantes que autorizarem a divulgação (login e senha para acesso serão enviados até 30 dias pós evento) ✓ Sacola com o material do congresso ✓ Certificado de participação (envio será pós evento) ✓ Acesso a área de exposição ✓ Essa modalidade de inscrição permite que você se inscreva nos cursos práticos com desconto. Você poderá escolher os cursos que gostaria de participar ao longo do processo de inscrição. <p>*Evento exclusivo para médicos</p> <p>**As inscrições nesta modalidade são limitadas</p> | R\$ 550⁰⁰ ATÉ 19/04/2025 <ul style="list-style-type: none"> ✓ Acesso a área de exposição durante os dias 25, 26 e 27 de Junho ✓ Acesso a Sala de Gestão de Clínicas ✓ Acesso a Sala de Workshop da Indústria <p>*Evento exclusivo para médicos</p> |

CURSOS PRÁTICOS PÓS-CONGRESSO

20 DE JUNHO DE 2025

| 1 CURSO | 2 CURSOS | 3 CURSOS | 4 CURSOS |
|---|---|---|---|
| R\$ 1.230⁰⁰ ATÉ 19/04/2025 | R\$ 2.091⁰⁰ ATÉ 19/04/2025 | R\$ 2.952⁰⁰ ATÉ 19/04/2025 | R\$ 3.690⁰⁰ ATÉ 19/04/2025 |

* Evento exclusivo para médicos. O CRM será checado e caso não esteja em conformidade a inscrição será cancelada.

INSCRIÇÃO

VALOR DOS PACOTES POR INSCRIÇÃO

AMWC BRAZIL 17 A 19 DE JUNHO DE 2026

CONGRESSO

| ATÉ 19/04/2025 | ATÉ 17/05/2025 | APÓS 17/05/2025 |
|-------------------------------|-------------------------|-------------------------|
| R\$ 2.700⁰⁰ | R\$ 3.000 ⁰⁰ | R\$ 3.300 ⁰⁰ |

CONGRESSO + GRAVAÇÃO DO EVENTO

| ATÉ 19/04/2025 | ATÉ 17/05/2025 | APÓS 17/05/2025 |
|-------------------------------|-------------------------|-------------------------|
| R\$ 3.700⁰⁰ | R\$ 4.000 ⁰⁰ | R\$ 4.300 ⁰⁰ |

PASSE VIP

CONGRESSO + GRAVAÇÃO DO EVENTO
+ ACESSO AO LOUNGE VIP

| ATÉ 19/04/2025 | ATÉ 17/05/2025 | APÓS 17/05/2025 |
|-------------------------------|-------------------------|-------------------------|
| R\$ 4.600⁰⁰ | R\$ 4.900 ⁰⁰ | R\$ 5.200 ⁰⁰ |

VISITANTE PRESCRITOR

| ATÉ 19/04/2025 | ATÉ 17/05/2025 | APÓS 17/05/2025 |
|-----------------------------|-----------------------|-----------------------|
| R\$ 550⁰⁰ | R\$ 650 ⁰⁰ | R\$ 750 ⁰⁰ |

VISITANTE NÃO PRESCRITOR

| ATÉ 19/04/2025 | ATÉ 17/05/2025 | APÓS 17/05/2025 |
|-------------------------------|-------------------------|-------------------------|
| R\$ 1.100⁰⁰ | R\$ 1.300 ⁰⁰ | R\$ 1.500 ⁰⁰ |

SPEAKERS ACADEMY

17 E 18 DE JUNHO DE 2026

| ATÉ 19/04/2025 | ATÉ 17/05/2025 | APÓS 17/05/2025 |
|-------------------------------|-------------------------|-------------------------|
| R\$ 1.200⁰⁰ | R\$ 1.300 ⁰⁰ | R\$ 1.400 ⁰⁰ |

* Inscrição permitida somente para
Congressista e Visitante Prescritor.

CURSOS PRÁTICOS PÓS-CONGRESSO

20 DE JUNHO DE 2026

1 CURSO

| ATÉ 19/04/2025 | ATÉ 17/05/2025 | APÓS 17/05/2025 |
|-------------------------------|-------------------------|-------------------------|
| R\$ 1.230⁰⁰ | R\$ 1.330 ⁰⁰ | R\$ 1.430 ⁰⁰ |

2 CURSOS

| ATÉ 19/04/2025 | ATÉ 17/05/2025 | APÓS 17/05/2025 |
|-------------------------------|-------------------------|-------------------------|
| R\$ 2.091⁰⁰ | R\$ 2.261 ⁰⁰ | R\$ 2.461 ⁰⁰ |

3 CURSOS

| ATÉ 19/04/2025 | ATÉ 17/05/2025 | APÓS 17/05/2025 |
|-------------------------------|-------------------------|-------------------------|
| R\$ 2.952⁰⁰ | R\$ 3.192 ⁰⁰ | R\$ 3.432 ⁰⁰ |

4 CURSOS

| ATÉ 19/04/2025 | ATÉ 17/05/2025 | APÓS 17/05/2025 |
|-------------------------------|-------------------------|-------------------------|
| R\$ 3.690⁰⁰ | R\$ 3.990 ⁰⁰ | R\$ 4.290 ⁰⁰ |

* Evento exclusivo para médicos. O CRM será checado e caso não esteja em conformidade a inscrição será cancelada.

CONGRESSO

AMWC BRAZIL 2026

17 JUNHO

QUARTA-FEIRA

SALA AESTHETICS 1

13h00

WELCOME COFFEE E CONSIDERAÇÕES INICIAIS

13h30 às 14h10

Plenária Especial de Abertura
Da Intervenção à Regeneração:
Injetáveis, Tecnologias e Ativos
Intracelulares

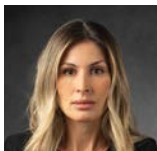

Dra. Patrícia
Leite



Dra. Patricia
Ormiga

Doutor, como eu faço para tratar...?

Resolvendo as principais queixas dos seus pacientes.

As soluções mais eficazes, unindo ciência, técnica e experiência clínica.

14h15 às 14h30

AMWC BRAZIL Awards: Entrega do Prêmio

14h30 às 15h30

Plenária Especial - Técnica de Preenchimento Labial: Abordagem
Completa com Inovação

Dr. Marcel Vinícius

Lábios: Perda de Volume, Definição e Rugas Periorais

Dr. Marcel Vinícius

15h30 às 16h00

COFFEE BREAK

16h00 às 17h30

Flacidez e Ptose Facial

Dra. Cintia Cunha

17h30 às 18h50

Melasma

Dra. Denise Steiner

19h00

Encerramento do 1º dia do Congresso

CONGRESSO AMWC BRAZIL 2026

17 JUNHO

QUARTA-FEIRA

SALA AESTHETICS 2

8h00 às 12h00

Parte I

Speaker Academy



Dr. Gladstone
Faria



Dr. Fábio
Saito

O Speaker Academy AMWC Brazil é um programa de capacitação voltado a médicos em medicina estética e dermatologia, com foco em desenvolver habilidades de comunicação científica de alto impacto. A imersão inclui práticas de storytelling, linguagem corporal e construção de slides, com aplicação em palco, redes sociais ou consultório.

Doutor, como eu faço para tratar...?

Resolvendo as principais queixas dos seus pacientes.

As soluções mais eficazes, unindo ciência, técnica e experiência clínica.

14h30 às 15h30

Pálpebras e Olheiras

Dr. André Borba

15h30 às 16h00

COFFEE BREAK

16h00 às 17h30

Jowls e Papada: Como Tratar o “Efeito Buldogue” e Redefinir o Contorno Mandibular

Dr. Fabiano Magacho

17h30 às 18h50

Menopausa em Foco: Estratégias Atuais para o cuidado de Pacientes Maduras

Dra. Clessya Rocha

19h00

Encerramento do 1º dia do Congresso

CONGRESSO AMWC BRAZIL 2026

18 JUNHO

QUINTA-FEIRA

SALA AESTHETICS 1

9h30

WELCOME COFFEE E CONSIDERAÇÕES INICIAIS

10h00 às 11h00

Plenária Especial de Abertura

**Senescência Celular em Foco:
O Papel dos Fibroblastos
Adormecidos na Regeneração
e Longevidade Tecidual**



Keynote Speaker

Dr. Shino Bay

Abordagens Terapêuticas

Tratamentos Clínicos e Estratégias Integradas

11h00 às 12h30

Sulcos Nasolabiais e Labiomentonianos: A Maneira Correta de Abordar
Dra. Mariana Correa

12h40 às 13h30

Simpósio

12h30 às 14h00

ALMOÇO

14h00 às 15h30

Tudo o que você Sempre quis Saber sobre Toxina Botulínica na Face e no Pescoço
Dra. Ada Trindade

15h30 às 16h00

Plenária

16h00 às 16h30

COFFEE BREAK

16h30 às 18h30

What's New? Fios e Ácido Hialurônico para Qualidade de Pele
Dra. Audrey Worthington e Dra. Renata Roxo

19h00

Encerramento do 2º dia do Congresso

CONGRESSO AMWC BRAZIL 2026

18 JUNHO

QUINTA-FEIRA

SALA AESTHETICS 2

8h00 às 9h30

Parte II

Speaker Academy



Dr. Gladstone
Faria



Dr. Fábio
Saito

No segundo dia, os participantes podem apresentar breves palestras, que serão avaliadas pelos coordenadores. Representantes da indústria também são convidados, incentivando networking e possíveis colaborações.

Abordagens Terapêuticas

Tratamentos Clínicos e Estratégias Integradas

11h00 às 12h30

Corpo em Foco: Contorno, Flacidez e Bioestímulo Corporal

Dr. Luiz Tonon

12h40 às 13h30

Simpósio

12h30 às 14h00

ALMOÇO

14h00 às 15h30

Rinomodelação: Técnicas e Inovações

Dr. Luddi Oliveira

15h30 às 16h00

Plenária

16h00 às 16h30

COFFEE BREAK

16h30 às 18h30

Tricologia: Abordagens Baseadas em Evidências para Restauração Capilar

Dr. Leonardo Bianchini

19h00

Encerramento do 2º dia do Congresso

CONGRESSO

AMWC BRAZIL 2026

19 JUNHO

SEXTA-FEIRA

SALA AESTHETICS 1

9h30

WELCOME COFFEE E CONSIDERAÇÕES INICIAIS

10h00 às 11h00

**Plenária Interativa de
Abertura
Protocolo de Complicações
Infecciosas AMWC: Estratégias
de Manejo & Painel de Debates**



**Dr. David
Uip**



**Dra. Marina
Miranda**

11h00 às 12h30

Gestão de Complicações – Desafios, Erros e Condutas
Dr. Gladstone Faria

12h40 às 13h30

Simpósio

12h30 às 14h00

ALMOÇO

14h00 às 15h30

What's New: Full Face
Dr. Ivan Rollemberg

15h30 às 16h00

Plenária

16h00 às 16h30

COFFEE BREAK

16h30 às 17h00

Plenária

17h00 às 18h15

What's New: Fronte Tempora & Glabella: Desafios e Estratégias Clínicas
Dra. Aneta Vassiliadis

18h30

Encerramento do Congresso

CONGRESSO AMWC BRAZIL 2026

19 JUNHO

SEXTA-FEIRA

SALA AESTHETICS 2

11h00 às 11h30

Plenária de Abertura

**Full Face Personalizado
com Foco na Experiência do
Paciente**

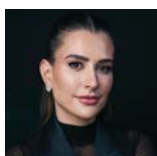

**Dra. Ritha
Capelato**

11h30 às 12h30

Cosmetologia Integrada à Medicina Estética Contemporânea
Dra. Maria Claudia Issa

12h40 às 13h30

Simpósio

12h30 às 14h00

ALMOÇO

14h00 às 15h30

Medicina Regenerativa & Antienvelhecimento
Dra. Patrícia Leite

15h30 às 16h00

Plenária

16h00 às 16h30

COFFEE BREAK

17h00 às 18h15

Meu Protocolo Clínico – Experiência Regional Aplicada

18h30

Encerramento do Congresso



17 e 18 de Junho de 2026

DESENVOLVENDO LÍDERES EM COMUNICAÇÃO MÉDICA

COORDENAÇÃO:

DR.
GLADSTONE
FARIA



DR.
FÁBIO
SAITO



17 e 18 de Junho de 2026

O AMWC Brazil apresenta um novo formato de capacitação criado para elevar a comunicação científica no país.

O **Speaker Academy AMWC Brazil** é um programa imersivo de capacitação voltado a médicos atuantes em medicina estética e dermatologia. O objetivo é desenvolver habilidades de comunicação científica de alto impacto, desde a elaboração da narrativa até a performance no palco, alinhando as apresentações aos padrões internacionais de qualidade do AMWC Brazil.

NA PRÁTICA!

No segundo dia da imersão, os participantes que desejarem terão a oportunidade de realizar apresentações breves, as quais serão analisadas pelos coordenadores do programa. Essa atividade tem como objetivo proporcionar uma nova ocasião para a aplicação prática dos conhecimentos adquiridos.

Representantes da indústria serão convidados a assistir às apresentações, favorecendo um ambiente propício para trocas qualificadas, networking e potenciais oportunidades de colaboração.

OBJETIVO

Proporcionar treinamento prático e estratégico para que médicos consigam se apresentar desde pequenos palcos até grandes conferências com desenvoltura, conectando storytelling, linguagem não verbal e slides de forma a se comunicar verdadeiramente com a audiência. E, se você não deseja estar em um palco, esta imersão o ajudará a se conectar com seus seguidores nas mídias sociais e até mesmo com seus pacientes no consultório. Afinal de contas: tudo deve conectar.

DIFERENCIAIS DO SPEAKER ACADEMY AMWC BRAZIL

- Conteúdo adaptado às particularidades da medicina estética e dermatologia.
- Metodologia prática com simulação e feedback personalizado.
- Oportunidade de networking qualificado com palestrantes e moderadores de alto nível.
- Possibilidade (optativa) de se apresentar aos principais players da indústria

17 DE JUNHO

- 08h00 às 8h10** **Boas-vindas e Introdução**
- Contextualização sobre o papel do médico como comunicador em congressos científicos
- 08h10 às 8h40** **Estrutura e Storytelling Científico**
- Como estruturar palestras médicas com impacto e clareza
 - Técnicas de narrativa aplicadas à medicina estética
 - Como alinhar conteúdo à evidência e guidelines
- 08h40 às 9h10** **Performance e Comunicação Não-Verbal no Palco**
- Postura, gestos que reforçam a mensagem
 - Modulação da voz e ritmo da apresentação
 - Gerenciamento de tempo e interação com a plateia
- 09h10 às 9h40** **Design de Slides e Recursos Visuais**
- Princípios de scientific design: clareza, contraste, hierarquia visual
 - Uso ético e otimizado de imagens clínicas e vídeos de procedimentos
 - Ferramentas e templates recomendados para congressos médicos
- 09h40 às 10h00** **COFFEE BREAK**
- 10h00 às 10h30** **Como Convencer outros Médicos a Seguirem suas Recomendações**
- Os 4 pilares da conversão: conexão, demonstração, experiência e autoridade
 - Gatilhos psicológicos da conexão e anti-conexão ou antipatia
 - Construção da persona
- 10h30 às 11h00** **Como a Indústria Escolhe seus Speakers**
- Critérios de seleção de speaker
 - Características fundamentais no profissional
 - Tipos de personalidades do speaker e seu papel em uma big-farma
- 11h00 às 11h30** **Comportamento e Stylist para Médicos (Estilista convidado)**
- Como alinhar a forma de vestir e imagem à mensagem e ao público-alvo
 - Imagem e credibilidade e coerência com a marca pessoal
- 11h30 às 12h00** **Perguntas e respostas com todos os apresentadores**

18 DE JUNHO

- 08h00** **Welcome Coffee**
- 08h10** **Início das Apresentações & Considerações Individuais**
- 09h30** **Encerramento**

Do Roteiro à Apresentação

Os participantes que assim desejarem poderão aplicar as técnicas assimiladas para desenvolver e apresentar uma exposição de 3 minutos.

A apresentação será seguida de uma análise conduzida pelos coordenadores, contemplando aspectos como conteúdo, oratória, postura e imagem profissional.

Estrutura Indicada – Vagas limitadas

(máximo 4 slides – máximo 5 minutos):

1º Slide: apresentação

2º e 3º Slide: Tema em

4º Slide: Conclusão e finalização

Obs.: não se esqueça de alinhar todos os elementos da sua comunicação – tema, linguagem verbal, expressão corporal e vestuário.

AMWC ^{BRAZIL26}

Aesthetic Medicine World Congress



CONGRESSO:
17 a 19 JUN

CURSOS
PÓS-CONGRESSO:
20 JUN



CENTRO DE
CONVENÇÕES
FREI CANECA
R. FREI CANECA, 569
BELA VISTA
SÃO PAULO



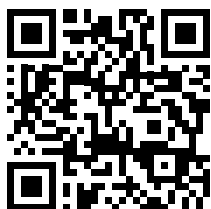

INSCREVA-SE!

amwcbrazil.com.br/inscricao

TRAGA O SEU GRUPO PARA VIVER A EXPERIÊNCIA AMWC BRAZIL!

Quer registrar toda a sua equipe médica? Não se preocupe, estamos aqui para ajudar! Entre em contato com nossa equipe de atendimento ao cliente e cuidaremos das inscrições para você. Inscrições em grupo contam com descontos exclusivos, mas lembre-se de que o registro em grupo requer um mínimo de 5 congressistas. Não perca essa oportunidade de participar do AMWC juntamente com seus colegas médicos!

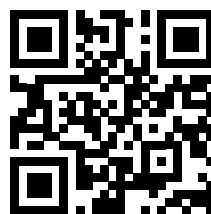

Garanta já sua inscrição em grupo

 11 93936-0724



* Evento exclusivo para médicos. O CRM será checado e caso não esteja em conformidade a inscrição será cancelada.

QUERO SER EXPOSITOR / PATROCINADOR



Potencialize sua estratégia de vendas no AMWC Brazil, o maior e mais prestigiado congresso científico com foco em medicina estética do país, parte do circuito internacional AMWC Mônaco.

Este evento é único no Brasil, reunindo especialistas de diversas áreas, como Dermatologia, Cirurgia Plástica, Medicina Estética e Oftalmologia, e oferece uma oportunidade ímpar de atualização e networking. Ao expor ou patrocinar, sua marca se destacará entre os mais de **140 expositores** e terá a chance de demonstrar produtos e tecnologias em cursos práticos, Live demos e Simpósios Satélites. Com mais de **2.100 médicos altamente qualificados**, o **AMWC Brazil** é o lugar ideal para apresentar inovações, trocar conhecimentos com Keynotes speakers nacionais e internacionais, e consolidar sua posição no setor.

São diversas oportunidades de patrocínio e exposição no AMWC BRAZIL

Nossa equipe de vendas está a disposição para ajudá-lo a escolher o melhor formato, promover seus produtos, lançamentos e gerar novos leads.



Flávia Vidigal

✉ flavia.vidigal@amwcbrazil.com.br

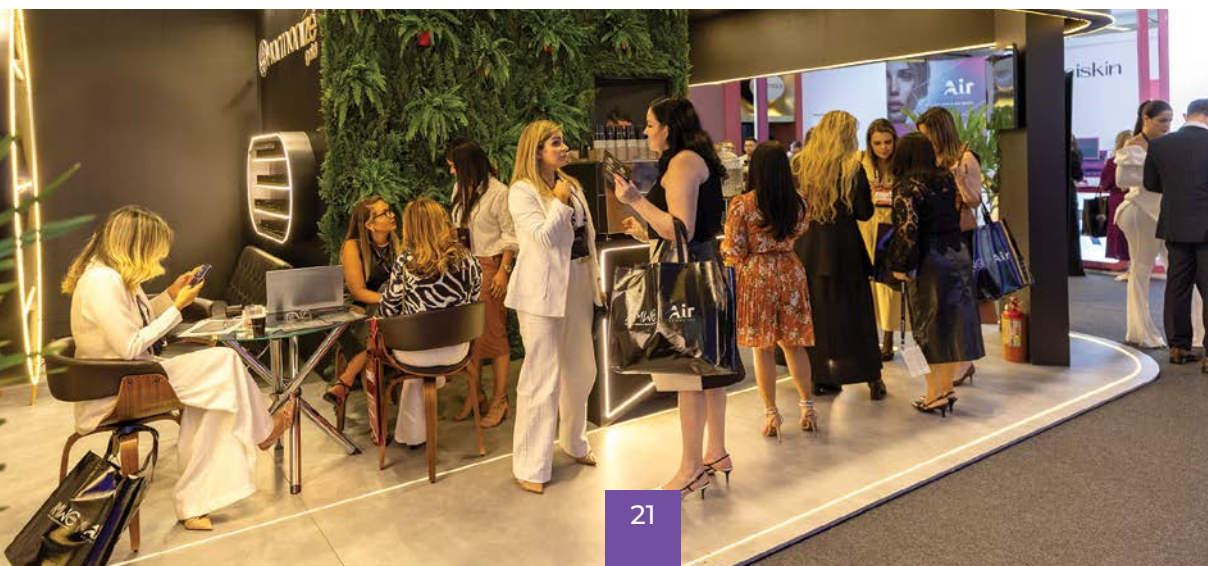

3ª EDIÇÃO
PRÊMIO AESTHETICS AWARDS – AMWC BRAZIL 2026

AMWC BRAZIL26
Aesthetic Medicine
AWARDS

INSCRIÇÕES ABERTAS

SUBMISSÃO ATÉ 19 DE MAIO - TERÇA-FEIRA

O Aesthetic Awards é dedicado a homenagear os profissionais médicos que estão transformando a medicina estética com inovação e excelência. Este ano, trazemos uma nova categoria para ampliar as possibilidades de reconhecimento!

Reconhecendo o melhor relato de caso nas categorias:



Casos Clínicos em
Procedimentos
com Injetáveis



Casos Clínicos
com Tecnologias
(Energy Based Devices)

AMWC

BRAZIL26

Aesthetic Medicine World Congress

17 A 19
JUNHO
2026

CENTRO DE
CONVENÇÕES
FREI CANECA - SP